



VERKSAMHETSPLAN 2015

Innehåll

SiS uppdrag	5
Organisation	5
Vision och verksamhetsidé	6
SiS strategiska områden	6
SiS etik	6
Uppdrag	7
Arbetsätt	7
Medarbetare	7
Resultat	7
Särskilda regeringsuppdrag	7
SiSam	7
Jämställdhetsintegrering	7
Redovisning av kunskapsbehov och kunskapsluckor	7
Förutsättningar för planeringen	8
Efterfrågan och platser	8
Platser	8
Intäkter och kostnader	9
Ekonomiska förutsättningar	9
Ny finansieringsmodell	9
Budgetfördelningsmodell för kärnverksamhetens kostnader	9
SiS budgeterade kostnader	10
Vårdavgifter	10
Investeringar	10
Intern styrning och kontroll	11
SiS myndighetsgemensamma väsentliga risker 2015	11
Uppföljningar under 2015	12
Myndighetsgemensamma nyckeltal	12
Information om förkortningar	12
Metoder	13
Ungdomsvården	14
Missbruksvården	15
Huvudkontoret	16
Bilagor	19
■ Verksamhetsområde ungdomsvård norr	20
■ Verksamhetsområde ungdomsvård söder	50
■ Verksamhetsområde LVM	82
■ GD-kansli	108
SiS strategiska områden och verksamhetsmål	134
Vårdavgifter	136
Beslutade FoU-och forskningsprojekt	138

Generaldirektörens förord

SiS STÅR INFÖR STORA utmaningar under 2015. Vi går in i det nya verksamhetsåret med en historiskt hög beläggning inom både missbruksvården och ungdomsvården. Att klara av så stora svängningar i efterfrågan på våra tjänster som vi sett under 2014 ställer stora krav på vår flexibilitet.

Under 2014 har vi uppdaterat vår strategisk plan. I den lägger vi med hjälp av fyra strategiska utvecklingsområden fast riktningen för myndighetens kommande arbete. Planen ska vara ett stöd i arbetet med att genomföra myndighetens uppdrag och är tänkt att fungera som en gemensam målbild för alla medarbetare. Med dessa områden som grund kommer en mängd aktiviteter att ske under året. Vårt arbete ska även utgå från våra grundläggande etiska värden i SiS etiska riktlinjer och våra värdeord för bemötande: respekt, omtanke och tydlighet.

De strategiska områdena är:

- **Uppdrag** – Rätt rustade
- **Arbetsätt** – Kunskapsbaserat och rättssäkert
- **Medarbetare** – Trygg arbetsmiljö och rätt kompetens
- **Resultat** – Tydlighet och effektivitet

När det gäller vårt uppdrag ska verksamheten på SiS institutioner utformas med sikte på en hög flexibilitet för att myndigheten ska klara av att omedelbart anvisa en lämplig plats då så krävs. Samtidigt fortsätter arbetet med att utifrån flera aspekter sätta en gemensam standard för våra institutioner.

Beträffande våra arbetsätt ska SiS institutioner ge kunskapsbaserad vård och behandling i enlighet med myndighetens riktlinjer och utifrån individens behov. I slutet av 2014 fattades bla beslut om ett flertal nya riktlinjer för vård- och behandlingsarbetet på våra institutioner. Detta är ett led i att hålla en hög och jämn kvalitet i vården genom normering. Riktlinjerna ska implementeras under 2015. Vi har även uppdaterat programmet för konflikthantering, No power No lose (NPNL), och implementerar det under året.



SiS ska vara en attraktiv arbetsplats för alla medarbetare. Vårt arbetsmiljöarbete är integrerat i verksamheten och fortsätter att förbättras under 2015. Under året ska även riskbedömningsmallar revideras och arbetsmiljöhandbok färdigställas och införas.

En viktig del i vårt arbete är att kunna följa upp det vi gör. Utvecklingen inom detta område ska syfta till att vi kan visa resultatet av våra insatser, åtgärda brister och utveckla verksamheten. Uppföljningen ska bidra till en långsiktigt hög och jämn kvalitet på vården och behandlingen. Vi ska även arbeta med jämställdhetsintegrering.

2015 blir ett år då vi ställs inför stora utmaningar, men det blir också ett år med möjligheter. Det är därför troligt att vi kommer att behöva fatta beslut om tillfälliga platsförändringar under året, utöver de som fattas i denna verksamhetsplan. Jag är säker på att vi kommer att gå stärkta ur året, rustade med ännu bättre förutsättningar för att klara vårt svåra med viktiga uppdrag.

Kent Ehliasson
Generaldirektör

SiS verksamhetsplan för 2015 består av en beskrivning av myndigheten och de övergripande planerna.

SiS uppdrag

Statens institutionsstyrelse, SiS, bedriver individuellt anpassad tvångsvård och verkställer sluten ungdomsvård. SiS kan också ta emot ett mindre antal ungdomar och klienter för frivillig vård.

SiS får sitt uppdrag från regeringen via myndighetens instruktion och regleringsbrev.

Organisation

SiS är indelat i tre verksamhetsområden: SiS ungdomsvård norr, SiS ungdomsvård söder och SiS missbruksvård. Verksamhetskontoren har ansvar för planering och uppfölj-

ning av verksamheten och stödjer institutionerna. Huvudkontoret ansvarar för övergripande frågor, samordning och normering och är ett stöd till verksamhetsområdena.

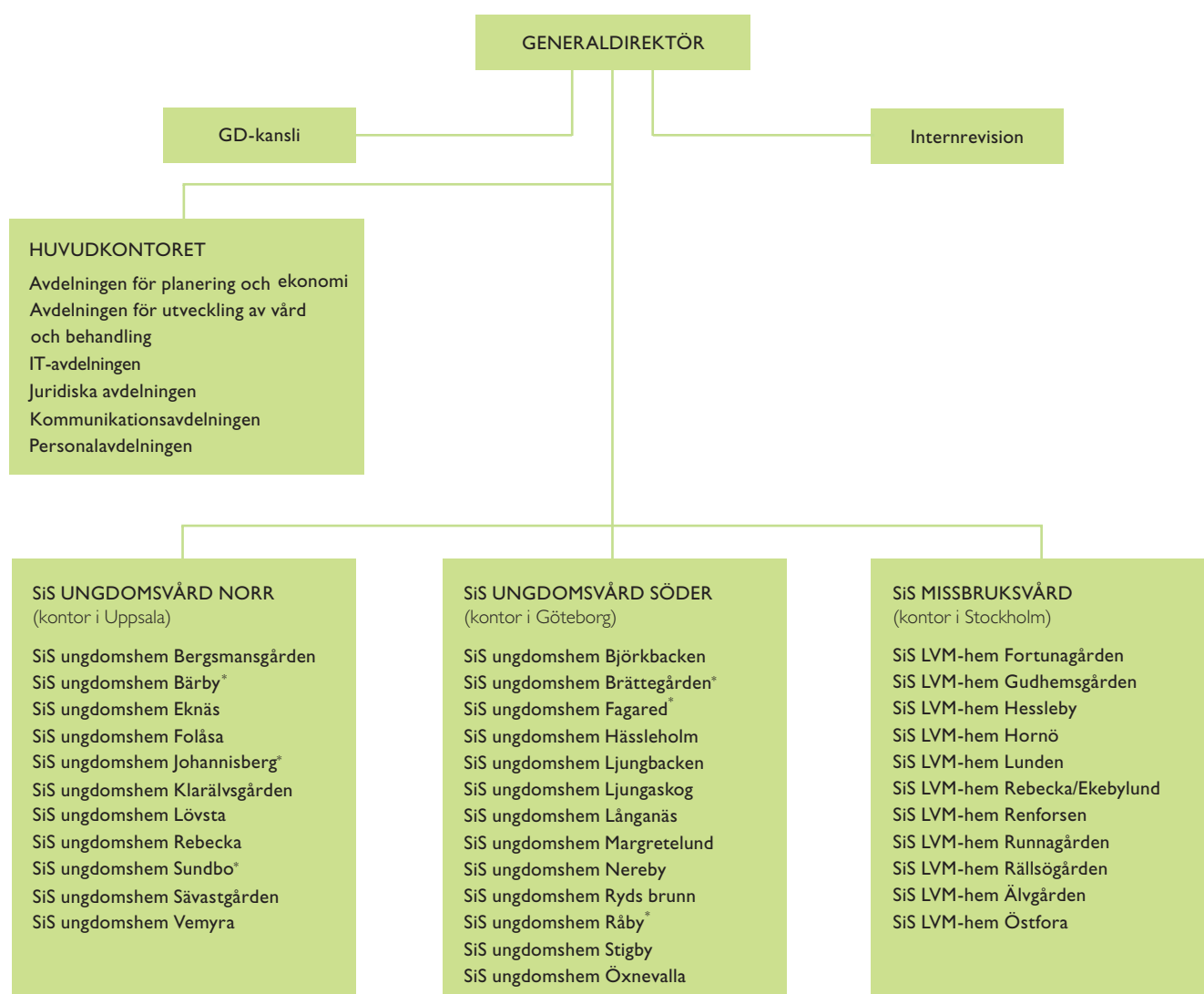

*Ungdomshemmet har särskilda platser avsatta för sluten ungdomsvård.

Vision och verksamhetsidé

Visionen *Plats för förändring* ger uttryck för att SiS ska erbjuda en plats där flickor och pojkar samt kvinnor och män ges goda förutsättningar för förändring. Visionen ska ses som en ledstjärna för verksamhetens inriktning och organisation på lång sikt.

Verksamhetsidén beskriver vad vi gör, för vem, hur och varför. Den beskriver ramverket för vårt arbete, medan visionen beskriver vad vi ska uppnå inom dessa ramar.

Vi bedriver individuellt anpassad tvångsvård och verkställer slutna ungdomsvård. I samverkan med socialtjänsten ger vi ungdomar och klienter med allvarliga och omfattande psykosociala problem bättre förutsättningar för ett socialt fungerande liv utan missbruk och kriminalitet. Vi utför vård och behandling med god etik och hög kvalitet. Vårt arbete präglas av hög tillgänglighet och rättssäkerhet.

SiS strategiska områden

All verksamhet inom SiS ska genomsyras av våra grundläggande etiska värden. Alla institutioner, verksamhetskontor och avdelningar på huvudkontoret bidrar gemensamt till våra övergripande strategiska områden: uppdrag, arbetssätt, medarbetare och resultat. Genom att stärka myndigheten inom dessa områden strävar vi mot vår vision: *Plats för förändring*.

SiS etik

SiS etiska riktlinjer ska genomsyra all vår verksamhet. Vi utgår från att alla människor har lika värde och arbetar för att, så

långt det är möjligt, bevara individens självbestämmande och integritet. Vi är särskilt observanta och medkännande när det gäller människor i utsatta och svåra livssituationer. Därtill strävar vi efter att bedriva vården utifrån rättvisa, jämlikhet och kunskapsbaserad vård och behandling.

Respekt, omtanke och tydlighet är grundstommen i vårt bemötande, vilket bidrar till trygghet för dem vi vårdar och till en bra och trygg arbetsmiljö för oss.



Uppdrag

Målsättningen är att våra institutioner ska vara rätt dimensionerade för myndighetens uppdrag och att vår verksamhet är utformad för att ha en hög flexibilitet med bibehållen kvalitet. Vid ansökan från socialtjänsten ska vi då så krävs omedelbart kunna anvisa lämplig plats.

Arbetsätt

Målsättningen är att alla flickor och pojkar samt kvinnor och män ska få kunskapsbaserad vård och behandling i enlighet med myndighetens riktlinjer och utifrån sina behov. Våra arbetsätt ska vara rättssäkra.

Medarbetare

Målsättningen är att SiS genom tydlighet och delaktighet ska vara en attraktiv arbetsplats. SiS medarbetare ska ha en trygg

arbetsmiljö och arbetsmiljöarbetet ska vara väl integrerat i verksamheten. Vi ska ha en hög kompetens som är relevant för det arbete vi utför.

Resultat

Målsättningen är att vi följer upp och redovisar resultatet på ett effektivt sätt. Vår uppföljning ska hålla en god kvalitet. Vi ska utveckla redovisningen av våra insatser och resultatet av dessa på olika nivåer.

I bilaga 2 framgår verksamhetsmålen koppling till de strategiska områdena.

Särskilda regeringsuppdrag

Enligt uppdrag från regeringen ska SiS även prioritera nedanstående uppdrag.

I resultatkontrakten redovisas särskilda aktiviteter som ska genomföras utifrån de utvecklingsbehov som identifierats i myndighetens arbete med SiSam och jämställdhetsintegrering.

SiSam

SiS ska tillsammans med Specialpedagogiska skolmyndigheten (SPSM) pröva en modell för att ge placerade flickor och pojkar en sammanhängande skolgång.

Jämställdhetsintegrering

Vi ska bedriva ett utvecklingsarbete för att se till att både kvinnor och mäns, flickor och pojkars behov och intressen tillvaratas

och beaktas i myndighetens verksamhet, i enlighet med SiS plan för jämställdhetsintegrering (dnr 1.1.1-925-2013).

Med utgångspunkt i tidigare regeringsuppdrag om jämställdhetsintegrering 2013–2014 ska myndigheten redovisa en uppdaterad plan för hur myndigheten tänker fortsätta arbetet med jämställdhetsintegrering i syfte att verksamheten ska bidra till att nå de jämställdhetspolitiska målen.

Redovisning av kunskapsbehov och kunskapsluckor

SiS ska, utifrån myndighetens uppgifter och uppdrag, redovisa och motivera vilka kunskapsbehov och kunskapsluckor som myndigheten bedömer vara av störst strategisk betydelse.

Förutsättningar för planeringen

Efterfrågan och platser

Under 2014 var det en historiskt hög efterfrågan på platser hos SiS. Detta gjorde att tillfälliga platser inrättades.

I verksamhetsplanen redovisas de beslutade och planerade platserna för 2015.

Platser

Planeringen av kapacitet inför 2015 har gjorts i platser. Samtliga platser är budgeterade med ett beläggningskrav som motsvarar 88 procent, det vill säga 321 vård dygn/plats.

Inför 2015 har SiS fastställt antalet planerade vårdplatser till 1 004 stycken. Ungdomsvården har ökat med 8 planerade platser och inom missbruksvården har 4 platser tillkommit.

Översikt antal planerade platser

	2015	2014
LVU	599	591
LSU	56	56
LVM	349	345
Totalt antal platser	1004	992

Antal planerade platser per tjänst

	LVU				LSU				LVM			
	Flickor/pojkar	Flickor	Pojkar	S:a	Flickor	Pojkar	S:a	Kvinnor/män	Kvinnor	Män	S:a	S:a
Akut	1	54	113	168				3	11	22	36	204
Utr	15	25	48	88							0	88
Beh	17	106	220	343	2	54	56	7	98	208	313	712
	33	185	381	599	2	54	56	10	109	230	349	1004

SiS får även bedriva eftervård och utslussning som anknyter till verksamheten. Under 2015 planeras för något färre vård dygn för eftervård/utsluss.

Antal planerade vård dygn för eftervård/utsluss

	Planerade 2015	Planerade 2014
LVU eftervård	7 553	13 501
§27	32 474	32 474
Vård dygn utanför institution	40 027	45 975

Intäkter och kostnader

Resultaträkning per verksamhet och totalt (Mkr)

	LVU	LSU	LVM	OH-myndighet	Totalsumma
Intäkter av anslag	199	114	71	523	907
Intäkter av avgifter och andra ersättningar	1 022		433		1 455
Intäkter av bidrag	1		1		2
Totala intäkter	1 222	114	505	523	2 364
Kostnader för personal	1 091	100	439	145	1 775
Kostnader för lokaler	19	2	9	254	284
Övriga driftskostnader	100	11	53	105	269
Avskrivningar och nedskrivningar	12	1	4	12	29
Lämnade bidrag				7	7
Totala kostnader	1 222	114	505	523	2 364

Ekonomiska förutsättningar

SiS går in i 2015 med gynnsamma ekonomiska förutsättningar. Myndigheten har budgeterat maximalt anslagsparande, 26 mkr, och tillsammans med anslag och budgeterade vårdavgifter beräknas verksamheten omsluta 2 364 mkr.

Ny finansieringsmodell

Myndigheten får från och med januari en ny finansieringsmodell. SiS tilldelade anslag delas upp i två anslagsposter.

- Anslagspost 1 är avsedd för verksamhet som är finansierad av både anslag och avgifter, det vill säga LVU och LVM. Andelen anslag beräknas till 33 procent och avgifterna till 67 procent.
- Anslagsposten 2 är avsedd för den helt anslagsfinansierade verksamheten, det vill säga LSU.

Den nya finansieringsmodellen väntas öka våra förutsättningar att planera verksamheten mer långsiktigt.

Budgetfördelningsmodell för kärnverksamhetens kostnader

Den budgetfördelningsmodell som togs fram till budgetarbetet 2012 har utvecklats. Den tidigare framtagna standardkostnaden har nu ersatts med en vårdkostnad per planerad

plats och en OH-kostnad baserad på hur många platser institutionen planerar för.

Vårdkostnaden ska täcka direkta kostnader för grundbemanning, vikarier och övriga direkta kostnader.

Översikt intäkter och kostnader (Mkr)

Anslagssparande	26
Anslag	880
Avgifter m m	1 457
Totala intäkter	2 363
LVU	1 222
LSU	114
LVM	505
S:a kärnverksamhet	1 841
S:a lokalkostnader	255
HK	116
VK	29
Gemensamt	90
FoU-medel	26
Reserv	2
Omställning	6
S:a OH myndighet	268
Totala kostnader	2 364

SiS budgeterade kostnader

SiS budgeterade kostnader består till övervägande del av kostnader på SiS ungdomshem och SiS LVM-hem. Dessa kostnader uppgår till 1 841 mkr, 78 procent. Lokalkostnaderna väntas uppgå till 255 mkr och OH-kostnader för myndigheten beräknas till 268 mkr. Kostnadsfördelningen i procent visas nedan.

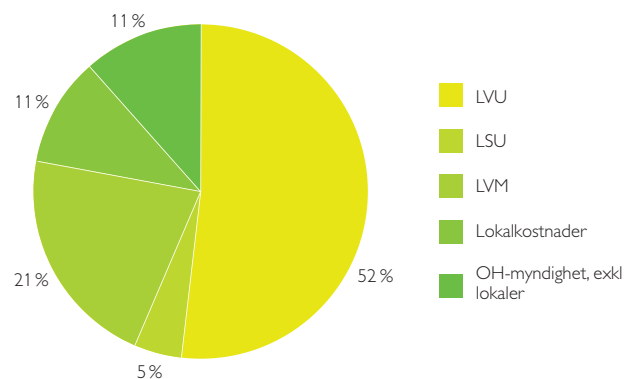

SiS budgeterade kostnader 2015

Vårdavgifter

SiS får enligt myndighetens instruktion ta ut avgifter för verksamheten. Dessa vårdavgifter beräknas ge SiS intäkter på 1 455 tkr. Under året kommer strukturen för vårdavgifterna att ses över.

En sammanställning av vårdavgifterna finns i bilaga 4.

Investeringar

Budgeterade investeringar uppgår till 50 mkr, 15 mkr på institutioner, 31 mkr för lokaler och 4 mkr för IT. Stora poster i investeringsbudgeten är avskrivningar i annans fastighet, fordon och IT-utrustning.

Intern styrning och kontroll

Enligt myndighetsförordningen ansvarar myndighetens ledning för en god intern styrning och kontroll. I detta ansvar ligger att utforma en process för att med rimlig säkerhet uppfylla kraven på att verksamheten bedrivs effektivt, enligt gällande rätt och i enlighet med förpliktelser som följer av Sveriges medlemskap i EU. Verksamheten ska också redovisas på ett tillförlitligt och rättvisande sätt och myndigheten ska hushålla väl med statens medel.

I enlighet med Förordningen om intern styrning och kontroll ingår följande moment i processen för intern styrning och kontroll:

- Riskanalys
- Kontrollåtgärder
- Uppföljning
- Dokumentation
- Ledningens bedömning

SiS riskanalys ska identifiera och värdera risker inom hela verksamheten. En risk är detsamma som ett hot om att en

händelse negativt påverkar myndighetens möjlighet att fullgöra en uppgift och nå myndighetens mål. Risker kan vara både sådana som redan uppkommit och sådana som skulle kunna uppkomma i framtiden.

Riskanalysen omfattar de uppgifter, uppdrag och mål som framgår av SiS instruktion och regleringsbrev. Riskanalysen ska även bidra till att uppfylla myndighetens strategiska mål.

SiS myndighetsgemensamma väsentliga risker 2015

SiS generaldirektör har fastställt SiS myndighetsgemensamma väsentligaste risker för 2015. Åtgärder för att hantera dessa risker genomförs inom SiS verksamhet, på institutioner och på huvudkontoret. Syftet med åtgärderna är att reducera alternativt eliminera riskerna så att uppgifter och mål kan uppfyllas.

Åtgärderna redovisas i respektive resultatkontrakt. Riskansvarig ansvarar för den samlade bedömningen av risken i samband med återkommande uppföljningsdialoger.

Följande myndighetsgemensamma väsentliga risker har identifierats för SiS.

Risk	Ansvarig
Att vi inte klarar att bereda plats omedelbart. LVU/LVM	VD ungdomsvård norr/söder, missbruksvård
Att vi inte är tillräckligt väl rustade för de mest utagerande ungdomarna och klienterna.	VD ungdomsvård norr/söder, missbruksvård
Droger inne på LVM-hemmen.	VD missbruksvård
Att fastställda riktlinjer och rutiner inom arbetsmiljöområdet inte följs i verksamheten.	Personaldirektör
Att institutionsvården är skadlig (d.v.s. gör mer skada än nytta).	Utvecklingsdirektör
Svårigheter att få transporter genomförda. Transporter som inte blir genomförda inom rimlig tid.	VD ungdomsvård norr/söder, missbruksvård

Uppföljningar under 2015

Resultatkontrakt och risker följs upp i dialoger. Först genomförs dokumenterade dialoger mellan institutioner och verksamhetsdirektör och därefter mellan verksamhetsområden/avdelningar och generaldirektör. Till hjälp i verksamhetsuppföljningen finns nyckeltal.

Ekonomiska avstämningar genomförs månadsvis mellan verksamhetsområden/avdelningar och planeringsenheten samt med generaldirektör i samband med tertialdialogerna.

Myndighetsgemensamma nyckeltal

Verksamheten följs bland annat upp med hjälp av olika nyckeltal. SiS prioriterade myndighetsgemensamma nyckeltal följs upp i de uppföljningsdialoger som verksamhetsområdena har med generaldirektören tre gånger under 2015. Se bilaga 3.

Information om förkortningar

Nedanstående förkortningar och hänvisningar till lagar och paragrafer är vanligt förekommande inom SiS.

Hänvisningar till lagar och paragrafer

LVM	Lagen (1988:870) om vård av missbrukare i vissa fall
4 § LVM	Tvångsvård ska beslutas om någon till följd av ett fortgående missbruk av till exempel alkohol och narkotika är i behov av vård och vårdbehovet inte kan tillgodoses på annat sätt. Missbruket ska leda till att missbrukaren utsätter sin fysiska eller psykiska hälsa för allvarlig fara, löper en uppenbar risk att förstöra sitt liv, eller kan befaras komma att allvarligt skada sig själv eller någon närstående.
13 § LVM	Socialnämnden får besluta att en missbrukare omedelbart ska omhändertas om det är sannolikt att missbrukaren kan beredas vård med stöd av LVM och förvaltningsrättens beslut inte kan avvaktas på grund av att missbrukaren kan antas få sitt hälsotillstånd allvarligt försämrat om han eller hon inte får omedelbar vård. Detsamma gäller om det finns en överhängande risk för att missbrukaren till följd av sitt tillstånd kommer att allvarligt skada sig själv eller någon närstående.
27 § LVM	SiS ska så snart som möjligt med hänsyn till den planerade vården besluta att den intagne ska vistas utanför LVM-hemmet för vård i annan form.
LVU	Lagen (1990:52) med särskilda bestämmelser om vård av unga
LSU	Lagen (1998:603) om verkställighet av sluten ungdomsvård
SoL	Socialtjänstlagen (2001:453)
Lex Maria	Bestämmelserna om lex Maria finns i 3 kap. patientsäkerhetslagen. Risker för vårdskador och händelser som har medfört eller hade kunnat medföra en vårdskada ska rapporteras. Hälso- och sjukvårdspersonal på SiS institutioner är skyldiga att skriva en så kallad avvikelserapport om en klient i samband med hälso- och sjukvård har drabbats av eller har riskerat att drabbas av vårdskador.
Lex Sarah	Bestämmelserna om lex Sarah finns i 14 kap. socialtjänstlagen. Alla som arbetar inom SiS ska enligt socialtjänstlagen medverka till att den verksamhet som bedrivs och de insatser som genomförs är av god kvalitet. Lex Sarah innebär att anställda inom SiS är skyldiga att rapportera missförhållanden eller påtagliga risker för missförhållanden.

Metoder

SiS har arbetat för att de metoder som används i behandlingsarbetet ska vara kunskapsbaserade, det vill säga de ska ha stöd i forskning och vara väl beprövade på relevant målgrupp. Metoderna ska utföras enligt manual eller annan vägledning och de ska utföras av personal med den kompetens som krävs för respektive metod. Det ska även finnas en tydlig koppling mellan den unges eller klientens problem och de insatser eller metoder som man väljer att arbeta med. SiS har en egen utbildningsorganisation för de metoder som används mest frekvent.

Exempel på behandlingsmetoder inom ungdomsvården

SiS institutioner som bedriver ungdomsvård använder exempelvis nedan beskrivna metoder i vård och behandling av ungdomarna.

ART, Aggression Replacement Training och MI, Motiverande samtal, är metoder som används vid de flesta institutionerna. ART är ett strukturerat behandlingsprogram med inslag av social färdighetsträning, ilskekontrollträning och moralutbildning. MI är en strukturerad samtalsmetod som även kan användas i ett mer generellt förhållningssätt. Den har då fokus på respektfullt bemötande för att skapa samarbete, motivera och visa empati.

En annan metod som används på många institutioner är ÅP, Återfallsprevention. ÅP ska ge färdigheter till stöd för att inte återfalla i alkohol- eller narkotikamissbruk, eller göra återfallen så begränsade som möjligt. Exempel på andra metoder som används är föräldraträningssystemet KOMET och DBT, Dialektisk beteendeterapi. DBT vänder sig till personer med känslomässig instabilitet, självskadebeteende och återkommande självmordsproblematik. Flera institutioner erbjuder även psykoterapi.

MultifunC är ett integrerat helhetsprogram för utredning, behandling och eftervård av ungdomar med allvarlig psyko-

social problematik. Två institutioner, en för pojkar och en för flickor, arbetar enligt MultifunC. Ett annat helhetsprogram som används vid tre institutioner är MTFC, Multidimensional Treatment Foster Care. Såväl MultifunC som MTFC innefattar flera kunskapsbaserade metoder. Utvärdering av programmen i externa forskningsprojekt pågår.

Flera institutioner använder programmet ACT, Acceptance and Commitment Therapy, som har sin utgångspunkt i KBT, kognitiv beteendeterapi. Programmet ingår som en del i ett forskningsprojekt. Institutioner som verkställer slutna ungdomsvård har påbörjat behandling med kriminalitetsprogrammet Stopp & Tänk som bygger på KBT.

Exempel på behandlingsmetoder inom missbruksvården

SiS institutioner som bedriver missbruksvård använder exempelvis nedan beskrivna metoder i motivations- och behandlingsarbete med klienterna.

Samtliga LVM-hem erbjuder MI, Motiverande samtal, och ÅP, Återfallsprevention. Andra metoder inom LVM-vården är CRA, Community Reinforcement Approach, Tolvstegsmodellen och DBT, Dialektisk beteendeterapi. CRA baseras på kognitiv beteendeterapi och inriktar sig utöver missbruk på olika livsområden som till exempel boende och arbete. DBT används i behandling av klienter som har svårt att reglera känslor och impulser samt hantera relationer.

Tre LVM-hem prövar inom ramen för ett forskningsprojekt två behandlingsmodeller för psykiatrisk samsjuklighet: ICT, Integrated Combined Therapies, och IMR, Illness Management and Recovery. Båda dessa är behandlingsmodeller för missbruk i kombination med psykiatriska problem. En institution erbjuder missbruksbehandling för klienter med ADHD som följs upp i ett forskningsprojekt lett av Karolinska Institutet.

Ungdomsvården

SiS har 24 ungdomshem som tar emot ungdomar i åldern 12–20 år för vård enligt LVU. På sex av dessa ungdomshem finns särskilt avsatta platser för ungdomar som har dömts till sluten ungdomsvård enligt LSU. Ungdomshemmen kan också ta emot ungdomar för frivillig vård enligt SoL. Skäl för placering är bland annat utagerande beteende, missbruk och kriminalitet.

Målgrupp för SiS ungdomsvård

En majoritet av de flickor och pojkar som placeras inom SiS uppvisar ett allvarligt antisocialt beteende med upprepad kriminalitet, missbruk, omfattande skolproblem och psykiatrisk problematik. Emellanåt placeras också ungdomar som även har annan problematik, exempelvis unga med psykiatriska eller neuropsykiatriska diagnoser.

Tjänster inom SiS ungdomsvård

SiS ungdomsvård består av integrerade behandlingsinsatser som innefattar skola samt hälso- och sjukvård. Vården bedrivs i första hand på låsbara avdelningar men det finns även avdelningar med öppna platser. Vissa institutioner har särskilda uppdrag och bedriver behandling enligt särskilt metod för till exempel unga förövare. Ungdomsvården består av fyra olika tjänster.

SiS akuttjänst

SiS akuttjänst består av avgränsade vård- och omsorgsinsatser med syfte att avbryta ett socialt nedbrytande beteende och skapa förutsättningar för socialtjänstens vidare planering.

SiS utredningstjänst

SiS utredningstjänst består av omfattande utredningsinsatser för att identifiera risk- och skyddsfaktorer och bedöma behovet av fortsatta behandlingsinsatser.

SiS behandlingstjänst

SiS behandlingstjänst består av vård- och behandlingsinsatser för att stärka ungdomarnas förutsättningar att klara av vård i öppnare former.

Sluten ungdomsvård

SiS verkställer sluten ungdomsvård för flickor och pojkar som dömts till sådan påföljd.

Ungdomsvården under 2015

Inom det strategiska området *uppdrag* kommer ungdomsvården bland annat att fokusera på att utbilda/handleda i till

exempel trauma och bemötande vid omhändertagande av ungdomar med särskilda behov samt arbeta strukturerat med intern vårdkedja. För att öka flexibiliteten vid förändrad be- läggning ska ungdomsvården även skapa boenderum utöver planerade platser. En målsättning är även att under hela året genomföra utredningsuppdrag inom åtta veckor.

Inom det strategiska området *arbetssätt* ligger fokus bland annat på att införa nya riktlinjer för akut- och behandlingstjänsterna, utarbeta lokala rutiner för intagning av ungdomar som säkerställer att de får korrekt vård och behandling, fortsätta implementera MI enligt lokal plan och implementera reviderat NPNL-program. Dessutom ska man organisera lärande utifrån lex Sarah-rapporter, klagomålshantering, synpunkter, avvikelser och tillsynsbeslut. En ny mall för sammanställning och analys av synpunkter, klagomål, rapporter och tillsynsbeslut kommer att implementeras. Ungdomsvården ska upprätta en plan för, genomföra och följa upp strukturerad heldygnsvård enligt den så kallade 24/7-modellen.

Inom det strategiska området *medarbetare* kommer ungdomsvården bland annat att delta i arbetet med att revidera riskbedömningsmallar, utse och utbilda handledare för introduktion av nya medarbetare samt följa upp brandutbildningar och testning av personlarm. Konsekvenserna vid institutionerna vid förändringar av scheman kommer att analyseras. Dessutom kommer medarbetarnas syn på friskfaktorer att kartläggas.

Inom det strategiska området *resultat* kommer ungdomsvården att skapa lokal organisation och rutiner för uppföljning av institutionens uppdrag (årscykel). Man kommer att skapa lokala rutiner för utvärdering av individuell behandlingsplan/ avslutade behandlingsuppdrag i samband med slutanteckning samt återkoppling av resultatet till behandlingspersonalen.

Ungdomsvården kommer att utarbeta lokal organisation för implementering av rutiner och mallar i regeringsuppdraget SiSam samt upprätta en handlingsplan för att minska kontanthantering. Man kommer även att implementera och utvärdera regeringsuppdraget för jämställdhetsintegrering.

Ungdomsvården i norr kommer dessutom att fokusera på att undervisningen för intagna flickor och pojkar uppfyller kraven i skolförfattningarna utifrån SiS skoluppdrag.

Ungdomsvården i söder kommer även att utarbeta lokal organisation för kommunikation med skola och socialtjänst i kommunerna. Dessutom kommer man att utreda justeringar i institutionens målgrupp avseende ålder samt se över organisationen för programverksamheten bland annat med syfte att öka kontinuiteten och minska sårbarheten.

Missbruksvården

SiS har elva LVM-hem där kvinnor och män vårdas med stöd av LVM. Vården pågår i högst sex månader och ska så snart som möjligt övergå till vård i öppnare former enligt 27 § LVM. LVM-hemmen kan också ta emot klienter för frivillig vård enligt SoL.

Målgrupp för SiS LVM-vård

Alla som placeras på SiS LVM-hem har ett allvarligt missbruk. Drygt hälften, företrädesvis äldre kvinnor och män, använder huvudsakligen alkohol. De yngre kvinnorna och männen vårdas oftast för bruk av olika typer av narkotiska preparat och läkemedel. Blandmissbruk med alkohol är dock mycket vanligt.

Kvinnorna och männen har oftast omfattande problematik utöver missbruket. Det rör sig till exempel om kriminalitet, fysisk och psykisk ohälsa, osäker boendesituation, problem med familj, försörjning och sysselsättning.

Olika typer av placeringar

De flesta, närmare 80 procent av kvinnorna och männen, placeras med stöd av 13 § LVM, det vill säga omedelbart i väntan på att förvaltningsrätten beslutar om tvångsvård enligt 4 § LVM.

Ungefär en tredjedel av klienterna är kvinnor. Män och kvinnor vårdas på olika institutioner eller på skilda avdelningar. Åldersmässigt är klienterna i genomsnitt drygt 40 år, män något äldre än kvinnor, men åldern kan variera från 18 år ända upp till 80-årsåldern.

LVM-vårdens syfte

Syftet med LVM-vården är att motivera till fortsatt behandling i frivillig form. Klienterna ska därför, så snart det är möjligt, få tillfälle att pröva vård i annan form utanför institutionen, så kallad § 27-vård.

LVM-vårdens innehåll

Vården inleds med hälso- och sjukvårdsinsatser i syfte att skapa drogfrihet för kvinnorna och männen. I många fall ingår hälso- och sjukvårdsinsatser under hela vistelsen.

Insatserna består av att avbryta missbruket och dess konsekvenser för klienterna, att ge motiverande, återfallspreventiva

och behandlande insatser och att tillsammans med klient, socialtjänst och andra vårdgivare planera för fortsatta insatser efter utskrivning.

Institutionernas uppdrag

Samtliga institutioner tar emot kvinnor och män med olika typer av missbruk och som även kan lida av psykisk störning.

Tre LVM-hem som vårdar män och två LVM-hem som vårdar kvinnor har därutöver specialuppdrag att ta emot personer med utagerande och våldsamt beteende. Två institutioner har i uppdrag att ta emot klienter med stora somatiska vårdbehov.

Missbruksvården under 2015

Fokus för utvecklingen inom det strategiska området *uppdrag* är att utifrån institutionernas uppdrag öka möjligheten att ta emot kvinnor och män med utagerande och våldsamt beteende genom låsbarhet, tillfälliga platser och utökad vårdkedja för målgruppen samt att följa upp och analysera institutionernas platstyper avseende målgrupper och efterfrågan från socialtjänsten. Dessutom kommer aktiviteter att genomföras för att öka genomströmningen från låst och öppen behandling till § 27-vård.

Inom det strategiska området *arbetsätt* kommer missbruksvården att införa de nya riktlinjerna för LVM, utbilda i de särskilda befogenheter som stödjer drogfrihet på institutionerna, genomföra en metodinventering för att bättre jämföra institutionerna och förtydliga innehållet i vården. Aktiviteter kommer även att genomföras för minskad drogförekomst på institutionerna. Dessutom kommer institutionernas uppdrag att följas upp för att minska oplanerade överflyttningar.

Inom det strategiska området *medarbetare* kommer missbruksvården fokusera på att genomföra och följa upp det systematiska brandskyddsarbetet och testning av personlarm, kompetensutveckla chefer och personalfunktioner inom områdena arbetstid, rekrytering och arbetsplatsintroduktion samt följa upp och stödja arbetet med SiS riktlinjer för sjukskrivning och rehabilitering. LVM-hemmen kommer även att öka erfarenhetsutbyten mellan institutionerna utifrån en gemensam planering.

Inom det strategiska området *resultat* kommer missbruksvården att fokusera på att utveckla möjligheterna för uppföljning av missbruksvårdens insatser genom KIA-projektet.

Huvudkontoret

Huvudkontoret har ansvaret för övergripande frågor, samordning och normering och är ett stöd till verksamhetsområdena.

Den största delen av huvudkontorets verksamhet är av löpande karaktär för stöd, ledning och uppföljning av verksamheten. Dessutom leds och samordnas de flesta utvecklingsinsatser som bedrivs i syfte att nå de prioriterade målen.

Förutom generaldirektörens kansli finns vid huvudkontoret sex avdelningar. Varje avdelning ska inom sitt ansvarsområde bland annat bereda ärenden, utarbeta normerande dokument, ge stöd i den löpande verksamheten och ge underlag för mål- och resultatstyrningen.

Regeringsuppdragen

På huvudkontoret samordnas skolprojektet SiSam samt SiS avrapportering av handlingsplanen för jämställdhetsintegrering till regeringskansliet (mars 2015). Uppdraget att redovisa och motivera kunskapsbehov och kunskapsluckor redovisas till regeringskansliet senast den 30 april.

Fortsatt arbete med de etiska riktlinjerna

SiS etiska riktlinjer, som beslutades av generaldirektören i december 2014, ska förankras i verksamheten. Konferenser planeras för etikansvariga och deras etikorganisationer under våren och material tas fram till stöd för etikansvariga. Med SiS värdeord för bemötande som utgångspunkt inleds ett arbete för att samordna etik och bemötandefrågor med MI, NPNL, jämställdhetsintegrering och juridik.

Utveckling inom det juridiska området

Den juridiska avdelningen kommer att omarbete *Riktlinjer/Juridik SiS skolverksamhet* och anpassa dem till de krav som gäller för SiS skolverksamhet efter ändringar i skollagen. Avdelningen kommer även att se över och komplettera *Riktlinjer/Juridik LVU, Riktlinjer/Juridik LVM* och *Riktlinjer/Juridik Sluten ungdomsvård*, bland annat vad avser ensamkommande barn.

Riktlinjer/Juridik Frihetsberövande utan lagstöd kommer att implementeras genom utbildningsinsatser. Även webbutbildningen kommer att implementeras och vidareutvecklas så att den även innehåller avsnitt för samtliga särskilda befogenheter.

Utveckling inom kompetensförsörjning

Fokus för utvecklingen inom kompetensförsörjningen kommer att ligga på chefsutbildning och att validera yrkeskompetens. Bland annat kommer utbildningen "Att leda en evidensbaserad praktik" för chefer att genomföras.

Personalavdelningen kommer att förtydliga de kompetenskrav som SiS ställer vid nyrekrytering samt ta fram en

avvikelseprocess för när verksamheten behöver rekrytera medarbetare som inte uppfyller kompetenskraven.

Personalavdelningen kommer tillsammans med kommunikationsavdelningen att arbeta fram en kompetensförsörjningsprocess som inkluderar till exempel arbetsgivarvarumärke och systemstöd.

Utveckling inom övriga personalområdet

Under året ska personalavdelningen omorganiseras. Beställarkompetens och kvalitetskravställen med anledning av myndighetens anslutning till Statens servicecenter ska säkerställas.

Inom arbetsmiljöområdet kommer fokus bland annat att ligga på att färdigställa SiS arbetsmiljöhandbok och implementera den samt tillsammans med verksamheten säkerställa att arbetsmiljödelegeringar och kompetens följer med ansvaret vid chefsberedskap. Ett nytt incidentrapporteringssystem ska upphandlas.

Personalavdelningen kommer också att samordna en parts-gemensam satsning på utbildningsinsatser inom arbetsmiljöområdet.

Utveckling av lokaler och teknisk säkerhet

Under 2015 ligger fokus bland annat på att genomföra planerade byggprojekt, ta fram en treårig lokalförsörjningsplan för samtliga institutioners mindre ombyggnadsprojekt och analysera fem institutioners lokalbestånd för att ta fram en utvecklingsplan.

Olika rumsfunktioner, exempelvis boenderum/avskiljningsrum/ boende för vård i enskildhet kommer att inventeras och en åtgärdsplan kommer att tas fram för att lyfta de rum som har lägst standard. För att uppnå en flexiblare verksamhet kommer det totala beståndet av boenderum och utformningen av avdelningarna att inventeras och därefter tas en plan för ombyggnationer fram för att få fler rum.

Enheten för lokaler och säkerhet ska utveckla handläggningen av ärenden om större skadegörelse eller andra driftsavbrott på institutionerna. Dessutom kommer enheten att tillsammans med hyresvärderna kartlägga avdelningarnas utformning med hänsyn till brandsäkerheten. Enheten kommer också att erbjuda stöd till verksamhetsområden och institutioner när det gäller uppföljning av det systematiska brandskyddsarbetet och larmrutiner.

E-fakturor införs för hyresavier från SiS största hyresvärd.

Utveckling av IT-styrningen

Utvecklingen inom IT kommer under 2015 bland annat att fokusera på det fortsatta arbetet med informationssäkerhet och kontinuitetsplanering samt att modernisera SiS IT-arbets-

platser genom att öka flexibiliteten. IT-avdelningen kommer även att se över SiS förvaltningsorganisation för IT-system och presentera ett förslag för hur förvaltningen ska ske i framtiden. En modell för hur IT-relaterade projekt ska drivas kommer också att tas fram.

Avdelningen kommer att tydliggöra kontaktytorna med verksamheten samt rollfördelningen mellan de lokala system-administratörerna och IT-avdelningen.

En strategisk utvecklingsplan för KIA (2015–2018) kommer att tas fram. SiS beslutstödssystem, QlikView, kommer att utvecklas för att möjliggöra en utveckling av redovisningen av myndighetens resultat.

Utveckling av vård och behandling

Utvecklingen av vård och behandling kommer under 2015 främst att fokusera på implementeringen av nya riktlinjer för verksamhetsgrenarna akut och behandling inom ungdomsvården och för missbruksvården i samverkan med verksamhetskontoren. Man kommer också att fokusera på kvalitets-säkring av kunskapsbaserade metoder och implementering och utbildning i det uppdaterade No Power No Lose.

En handlingsplan för att stärka SiS familjearbete samt en handlingsplan för vård av ensamkommande flyktingbarn kommer att tas fram i samverkan med verksamhetskontoren.

Ytterligare utveckling på huvudkontoret

Placeringsenheten kommer att utveckla ansökningsblanketten till en digital placeringsansökan så att tillräcklig information inhämtas från socialtjänsten för att bidra till att säkerställa flickornas och pojkarnas samt kvinnornas och männens rätts-säkerhet.

Inom det ekonomiska området kommer fokus bland annat ligga på att avropa/upphandla nytt ekonomisystem, implementera ny redovisningsmodell anpassad efter ny finansieringsmodell samt att göra en översyn av SiS objektplan. Även planerings- och budgetprocessen kommer att utvecklas vidare.

Inom inköp och upphandling kommer utvecklingsfokus bland annat att ligga på att införa kategoristyrning i en inköpskategori (skapa organisation, hålla kategoriforum, genomföra kategorianalys samt påbörja en kategoristrategi), upprätta en inköps- och upphandlingspolicy samt att genomföra utbildningar i inköp, avtalsrätt och offentlig upphandling samt användning av Proceedo.

Omvärldsbevakning och omvärldsanalys kommer att utvecklas vidare av kommunikationsavdelningen.

BILAGOR

Resultatkontrakt

Verksamhetsområde ungdomsvård norr

BESKRIVNING AV UPPDRAG

Verksamhetsområdet bedriver individuellt anpassad tvångsvård för barn och ungdomar och verkställer sluten ungdomsvård. Vård och behandling ska utföras med god etik och hög kvalitet. Arbetet ska präglas av hög tillgänglighet och rättssäkerhet.

PLATSTABELL

		Flickor	Pojkar		
	Avdelningstyp	Antal platser	Antal platser	Totalt antal platser	Totalt antal vård dygn
SiS-tjänst					
LVU Akut (låst)	Låsbar	25	39	64	20 544
LVU Akut (kat 1)	Låsbar		15	15	4 815
LVU Utr (låst)	Låsbar	10	24	34	10 914
LVU Utr (kat 1)	Låsbar		4	4	1 284
LVU Beh (öppen)	Öppen	15	9	24	7 704
LVU Beh (öppen utsluss)	Öppen		2	2	642
	Öppen/Låsbar		3	3	963
LVU Beh (låst)	Låsbar	22	64	86	27 606
	Öppen/Låsbar		5	5	1 605
LVU Beh (kat 2)	Låsbar	5		5	1 605
LSU-vård	Öppen		5	5	1 605
	Sluten avd		26	26	8 346
LSU-vård (kat 1)	Sluten avd		2	2	642
Eftervård					963
Totalt antal:		77	198	275	89 238

BUDGET (tkr)

	LVU	LSU	Eftervård
Intäkter av avgifter m.m.	416 031	238	3 371
Interna vårdintäkter		52 965	
Totala intäkter	416 031	53 203	3 371
Personalkostnader	444 050	57 959	1 962
Övriga driftskostnader	52 603	9 240	1 034
Totala kostnader	496 653	67 199	2 996
Investeringsram	4 105		

AKTIVITETER FÖR ATT NÅ MÅL

Verksamhetsmål	Aktivitet	Aktiviteten klar
Uppdrag: Institutionernas utformning och kompetens svarar mot uppdraget.	Utbilda/handleda i t.ex. trauma och bemötande vid omhändertagande av ungdomar med särskilda behov.	2015-12
Uppdrag: Verksamheten är utformad för hög flexibilitet med bibehållen kvalitet.	Arbeta strukturerat med intern vårdkedja.	2015-12
Uppdrag: Vi kan anvisa lämplig plats omedelbart.	Utreda möjligheten att det alltid finns två boenderum utöver definierade platser	2015-12
	Under årets samtliga månader genomföra utredningsuppdrag på max. åtta veckor.	2015-12
Arbetsätt: Alla ungdomar och klienter får kunskapsbaserad vård och behandling utifrån SiS riktlinjer och sina behov.	Utarbeta lokala rutiner för intagning av ungdomar som säkerställer att de får korrekt vård och behandling	2015-12
	Fortsätta implementera MI enligt lokal plan.	2015-12
	Implementera nya riktlinjer för akut- och behandlingstjänsterna.	2015-12
Arbetsätt: Vi har ett etiskt förhållningssätt i vårt bemötande och vi arbetar rättssäkert.	Implementera reviderat NPPL-program.	2015-12
	Organisera lärande utifrån lex Sarah-rapporter, klagomålshantering, synpunkter, avvikelser och tillsynsbeslut.	2015-12
	Implementera ny mall för sammanställning och analys av synpunkter, klagomål, rapporter och tillsynsbeslut.	2015-12
Arbetsätt: Vi har en god balans mellan kunskapsbaserade metoder, strukturerade insatser, skola och övrig tid.	Upprätta en plan för, genomföra och följa upp strukturerad heldygnsvård enligt 24/7-modellen.	2015-12
Medarbetare: Vi har en god och säker arbetsmiljö.	Utse institutionsrepresentanter som ska delta i arbetet med att revidera mallar för riskbedömning.	2015-12
Medarbetare: Vi har arbetstider som främjar medarbetare, arbetsmiljö och god vård och behandling.	Analysera konsekvenserna om kortare arbetspass införs och raster läggs in i schemat.	2015-12
Medarbetare: Vår kompetensförsörjning utvecklar såväl medarbetare som verksamhet.	Utse och utbilda handledare för introduktion av nya medarbetare.	2015-12
Medarbetare: Sjukfrånvaron är lägre än 2014.	Kartlägga medarbetarnas syn på friskfaktorer.	2015-12
Resultat: Vi har en effektiv uppföljning och redovisning.	Skapa lokal organisation och rutin för uppföljning av institutionens uppdrag (årscykel).	2015-12
	Skapa lokal rutin för att utvärdera individuell behandlingsplan/ avslutade behandlingsuppdrag i samband med slutanteckning samt återkoppling av resultatet till personalen.	2015-12
Regeringsuppdrag: SiSam.	Utarbeta lokal organisation för att implementera rutiner och mallar i SiSam.	2015-12
Regeringsuppdrag: Jämställdhetsintegrering.	Implementera och utvärdera JiM-uppdraget.	2015-12
Aktiviteter utöver verksamhetsmålen.	Upprätta en handlingsplan för att minska kontanthantering.	2015-12
	Säkerställa att undervisningen för intagna flickor och pojkar uppfyller kraven i skolförfattningarna utifrån SiS skoluppdrag.	2015-12

ÅTGÄRDER FÖR ATT REDUCERA RISKER

Risk	Åtgärd för att reducera risken	Åtgärden klar
Att vi inte är tillräckligt väl rustade för de mest utagerande ungdomarna eller klienterna.	Fortsätta implementera MI enligt lokal plan.	2015-12
	Behandlingspersonal deltar i myndighetsövergripande traumautbildning.	2015-12
Att institutionsvården är skadlig (d.v.s. gör mer skada än nytta).	Upprätta en plan för, genomföra och följa upp strukturerad heldygnsvård enligt 24/7-modellen.	2015-12
	Kvalitetssäkra att våra metoder har stöd i forskning och beprövad erfarenhet.	2015-12
Att vi inte klarar att bereda plats omedelbart.	Utreda möjligheten att det alltid finns två boenderum utöver definierade platser.	2015-12
Att fastställda riktlinjer och rutiner inom arbetsmiljöområdet inte följs i verksamheten.	Säkerställa och följa upp deltagande i arbetsmiljöutbildning.	2015-12
Svårigheter att få transporter genomförda. Transporter som inte blir genomförda inom rimlig tid.	Skapa rutiner för transporter tillsammans med polisen.	2015-12

Resultatkontrakt

Verksamhetskontor ungdomsvård norr

BESKRIVNING AV UPPDRAG

Planerar och följer upp resultatkontrakt och budget av verksamhetsområdet. Verksamhetskontoret samordnar och stödjer institutionerna i frågor om vård och behandling, skola, juridik, ekonomi, hälso- och sjukvård samt i personalfrågor. Verksamhetskontoret ansvarar även för intern granskning och kontroll, med särskilt fokus på rättssäkerhet.

BUDGET (tkr)

Intäkter av avgifter m.m.	
Interna vårdintäkter	
Totala intäkter	0
Personalkostnader	8 657
Övriga driftskostnader	1 268
Totala kostnader	9 925
Investeringsram	50

AKTIVITETER FÖR ATT NÅ MÅL

Verksamhetsmål	Aktivitet	Aktiviteten klar
Uppdrag: Verksamheten är utformad för hög flexibilitet med bibehållen kvalitet.	Bevaka att kvaliteten behålls även vid hög beläggning.	2015-12
	Utveckla samarbetet mellan samtliga funktioner på ungdomsvårdens verksamhetskontor.	2015-12
Arbetsätt: Vi har ett etiskt förhållningssätt i vårt bemötande och vi arbetar rättssäkert.	Organisera lärande utifrån lex Sarah-rapporter, klagomålshantering, synpunkter, avvikelser och tillsynsbeslut.	2015-12
	Anordna utbildning i statstjänstemannarollen med särskilt fokus på diarieföring och tystnadsplikt.	2015-12
	Arbeta för ett etiskt certifierat kontor.	2015-12
	Stödja institutionernas arbete med etiska revisioner.	0
Medarbetare: Vi har en god och säker arbetsmiljö.	Kartlägga medarbetarnas syn på god arbetsmiljö.	2015-12
	Medverka vid implementeringskonferenser för riskbedömningsmallar.	2015-12
	Följa upp brandutbildning och testning av personlarm.	2015-12
Medarbetare: Vår kompetensförsörjning utvecklar såväl medarbetare som verksamhet.	Anordna utbildning av handledare för introduktion av nya medarbetare.	2015-12
Medarbetare: Sjukfrånvaron är lägre än 2014.	Anordna utbildning i arbetsgivarens roll i rehabiliteringsärenden.	2015-12
Resultat: Vi har en effektiv uppföljning och redovisning.	Upprätta en struktur för VK och institutionerna att månatligen följa upp verksamheten.	2015-12
Regeringsuppdrag: SiSam.	Stödja institutionernas arbete med SiSam.	2015-12
Regeringsuppdrag: Jämställdhetsintegrering.	Implementera och utvärdera JiM-uppdraget.	2015-12
Aktiviteter utöver verksamhetsmålen.	Analysera innehåll i och kvalitet på vård i enskildhet.	2015-12
	Följa upp användning av flexibla boenderum på institutionerna.	2015-12
	Följa upp institutionernas arbete med att minska kontanthantering.	2015-12
	Organisera och implementera nya riktlinjer för akut- och behandlingstjänster.	2015-12
	Stödja och följa upp institutionernas arbete med att säkerställa SiS skoluppdrag.	2015-12
	Stödja och följa upp institutionernas arbete med strukturerad heldygnsvård enligt 24 /7-modellen.	2015-12

ÅTGÄRDER FÖR ATT REDUCERA RISKER

Risk	Åtgärd för att reducera risken	Åtgärden klar
Att institutionsvården är skadlig (d.v.s. gör mer skada än nytta).	Genomföra kvalitetsuppföljning i enlighet med ledningssystemet genom egenkontroll, utredning av kvalitetsavvikelser samt sammanställning och analys.	2015-12
Att fastställda riktlinjer och rutiner inom arbetsmiljöområdet inte följs ut i verksamheten.	Säkerställa och följa upp deltagande i arbetsmiljöutbildning.	2015-12

Resultatkontrakt

SiS ungdomshem Bergsmansgården

BESKRIVNING AV UPPDRAG

Icke skolpliktiga flickor med svåra psykosociala problem samt pågående kriminalitet och missbruk. Institutionen arbetar bland annat enligt följande metod: MI.

PLATSTABELL

Kst/Avdelning	Avdelningstyp	SiS tjänst	Målgrupp	Platser	Vårddygn
20410 Ålängan	Låsbar	LVU Akut (låst)	Flickor	8	2 568
20411 Villan	Öppen	LVU Beh (öppen)	Flickor	6	1 926
				14	4 494

BUDGET (tkr)

	LVU
Intäkter av avgifter m.m.	21 351
Interna vårdintäkter	
Totala intäkter	21 351
Personalkostnader	22 815
Övriga driftskostnader	3 481
Totala kostnader	26 296
Investeringsram	

AKTIVITETER FÖR ATT NÅ MÅL

Verksamhetsmål	Aktivitet	Aktiviteten klar
Uppdrag: Institutionernas utformning och kompetens svarar mot uppdraget.	Strukturera och dokumentera heldygnsvård enligt 24/7-modellen.	2015-06
Uppdrag: Vi kan anvisa lämplig plats omedelbart.	Utreda möjligheten att det alltid finns två boenderum utöver definierade platser.	2015-01
Arbetsätt: Alla ungdomar och klienter får kunskapsbaserad vård och behandling utifrån SiS riktlinjer och sina behov.	Fortsätta implementera MI enligt lokal plan.	2015-04
	Implementera nya riktlinjer för akut- och behandlingstjänsterna.	2015-12
Arbetsätt: Vi har en god balans mellan kunskapsbaserade metoder, strukturerade insatser, skola och övrig tid.	Upprätta en plan för, genomföra och följa upp strukturerad heldygnsvård enligt 24/7-modellen.	2015-12
Medarbetare: Sjukfrånvaron är lägre än 2014.	Kartlägga medarbetarnas syn på friskfaktorer.	2015-02
Resultat: Vi har en effektiv uppföljning och redovisning.	Upprätta, genomföra och följa upp handlingsplan för att höja täckningsgraden på ADAD in/ut samt för återkoppling till personalen	2015-04
Aktiviteter utöver verksamhetsmålen.	Upprätta en handlingsplan för att minska kontanthantering.	2015-06
	Säkerställa att undervisningen för intagna flickor och pojkar uppfyller kraven i skolförfattningarna utifrån SiS skoluppdrag.	2015-12

ÅTGÄRDER FÖR ATT REDUCERA RISKER

Risk	Åtgärd för att reducera risken	Åtgärden klar
Att institutionsvården är skadlig (d.v.s. gör mer skada än nytta).	Upprätta en plan för, genomföra och följa upp strukturerad heldygnsvård enligt 24/7-modellen.	2015-12
	Kvalitetssäkra att våra metoder har stöd i forskning och beprövad erfarenhet.	2015-12

Resultatkontrakt

SiS ungdomshem Bärby

BESKRIVNING AV UPPDRAG

Icke skolpliktiga pojkar med psykosociala problem samt pågående kriminalitet och missbruk. Institutionen erbjuder behandling av unga sexualförövare. Institutionen har uppdrag att bedriva vård för ungdomar med särskilda vårdbehov. Institutionen har platser avsedda för pojkar som dömts till sluten ungdomsvård. Institutionen arbetar bland annat enligt följande metoder: MI, ART, ÅP, 12-stegsbehandling, Psykologsamtal/samtal med grundutbildad i psykoterapi (övergreppspecifik behandling), Stopp och tänk.

PLATSTABELL

Kst/Avdelning	Avdelningstyp	SiS tjänst	Målgrupp	Platser	Vårddygn
21410 Höjden	Låsbar	LVU Utr (låst)	Pojkar	4	1 284
		LVU Utr (kat 1)	Pojkar	2	642
41410 Höjden	Sluten avd	LSU-vård	Pojkar	1	321
21411 Tunet	Låsbar	LVU Beh (låst)	Pojkar	7	2 247
21412 Garanten	Låsbar	LVU Beh (låst)	Pojkar	1	321
41412 Garanten, LSU	Sluten avd	LSU-vård	Pojkar	6	1 926
21413 Bågen	Öppen	LVU Beh (öppen)	Pojkar	2	642
41413 Bågen LSU	Öppen	LSU-vård	Pojkar	2	642
21414 Sirius Primär	Låsbar	LVU Beh (låst)	Pojkar	7	2 247
21415 Sirius intag & motivation	Låsbar	LVU Akut (låst)	Pojkar	10	3 210
21416 Sirius eftervård	Eftervård	LVU E-vård	Pojkar		963
21417 Klockbacka	Låsbar	LVU Akut (kat 1)	Pojkar	6	1 926
41417 Klockbacka	Sluten avd	LSU-vård (kat 1)	Pojkar	1	321
Totalt				49	16 692

BUDGET (tkr)

	LVU	LSU	Eftervård
Intäkter av avgifter m.m.	70 455	20	3 371
Interna vårdintäkter		16 211	
Totala intäkter	70 455	16 231	3 371
Personalkostnader	74 635	16 666	1 962
Övriga driftskostnader	5 590	3 746	1 034
Totala kostnader	80 225	20 412	2 996
Investeringsram	420		

AKTIVITETER FÖR ATT NÅ MÅL

Verksamhetsmål	Aktivitet	Aktiviteten klar
Uppdrag: Institutionernas utformning och kompetens svarar mot uppdraget.	Införa och följa rutiner för strukturerad samverkan mellan vård och behandling, skola samt hälso- och sjukvård i förhållande till den enskilda ungdomen.	2015-04
	Utbilda/handleda i t.ex. trauma och bemötande vid omhändertagande av ungdomar med särskilda behov.	2015-08
Uppdrag: Vi kan anvisa lämplig plats omedelbart.	Utreda möjligheten att det alltid finns två boenderum utöver definierade platser.	2015-04
Arbetsätt: Alla ungdomar och klienter får kunskapsbaserad vård och behandling utifrån SiS riktlinjer och sina behov.	Arbeta för att behandlingsuppdrag alltid utreds/är utredda, och att rätt expertkompetens finns vid utredningsuppdrag.	2015-12
	Fortsätta implementera MI enligt lokal plan.	2015-04
	Implementera nya riktlinjer för akut- och behandlingstjänsterna.	2015-12
Medarbetare: Vi har en god och säker arbetsmiljö.	Utse institutionsrepresentanter som ska delta i arbetet med att revidera mallar för riskbedömning.	2015-12
Medarbetare: Vi har arbetstider som främjar medarbetare, arbetsmiljö och god vård och behandling.	Analysera konsekvenserna om kortare arbetspass införs och raster läggs in i schemat.	2015-04
Medarbetare: Vår kompetensförsörjning utvecklar såväl medarbetare som verksamhet.	Delta vid träffar med närliggande YH- och universitetsutbildningar.	2015-08
	Implementera nya riktlinjer för rekrytering av medarbetare.	2015-04
Regeringsuppdrag: SiSam.	Utarbeta lokal organisation för kommunikation med skola och socialtjänst i kommunerna.	2015-08
Aktiviteter utöver verksamhetsmålen.	Upprätta en handlingsplan för att minska kontanthantering.	2015-04
	Säkerställa att undervisningen för intagna flickor och pojkar uppfyller kraven i skolförfattningarna utifrån SiS skoluppdrag.	2015-04
	Genomföra nödvändiga åtgärder som krävs för att hela institutionen ska bli etiskt certifierad.	2015-12

ÅTGÄRDER FÖR ATT REDUCERA RISKER

Risk	Åtgärd för att reducera risken	Åtgärden klar
Att vi inte klarar att bereda plats omedelbart.	Utreda möjligheten att det alltid finns två boenderum utöver definierade platser.	2015-04
	Under årets samtliga månader genomföra utredningsuppdrag på max. åtta veckor.	2015-08
Att fastställda riktlinjer och rutiner inom arbetsmiljöområdet inte följs i verksamheten.	Delta i implementeringskonferenser och sedan implementera mallar för riskbedömning.	2015-04

Resultatkontrakt

SiS ungdomshem Eknäs

BESKRIVNING AV UPPDRAG

Icke skolpliktiga pojkar med psykosociala problem samt pågående kriminalitet och missbruk. Institutionen arbetar bland annat enligt följande metoder: ART, MI, ÅP.

PLATSTABELL

Kst/Avdelning	Avdelningstyp	SiS tjänst	Målgrupp	Platser	Vård dygn
21111 Ängsgård	Låsbar	LVU Beh (låst)	Pojkar	6	1 926
21110 Äppelgård (tid Ängsgård)	Låsbar	LVU Akut (låst)	Pojkar	8	2 568
21112 Södra Mistelgård	Låsbar	LVU Akut (låst)	Pojkar	2	642
		LVU Utr (låst)	Pojkar	4	1 284
21113 Norra Mistelgård	Låsbar	LVU Akut (låst)	Pojkar	6	1 926
Totalt				26	8 346

BUDGET (tkr)

	LVU
Intäkter av avgifter m.m.	43 272
Interna vårdintäkter	
Totala intäkter	43 272
Personalkostnader	45 442
Övriga driftskostnader	5 122
Totala kostnader	50 564
Investeringsram	450

AKTIVITETER FÖR ATT NÅ MÅL

Verksamhetsmål	Aktivitet	Aktiviteten klar
Uppdrag: Institutionernas utformning och kompetens svarar mot uppdraget.	Utbilda/handledda i t.ex. trauma och bemötande vid omhändertagande av ungdomar med särskilda behov.	2015-09
	Strukturera och dokumentera heldygnsvård enligt 24/7-modellen.	2015-12
Uppdrag: Verksamheten är utformad för hög flexibilitet med bibehållen kvalitet.	Arbeta strukturerat med intern vårdkedja.	2015-12
Uppdrag: Vi kan anvisa lämplig plats omedelbart.	Utreda möjligheten att det alltid finns två boendrum utöver definierade platser.	2015-03
	Under årets samtliga månader genomföra utredningsuppdrag på max. åtta veckor.	2015-12
Arbetsätt: Alla ungdomar och klienter får kunskapsbaserad vård och behandling utifrån SiS riktlinjer och sina behov.	Fortsätta implementera MI enligt lokal plan.	2015-12
	Implementera nya riktlinjer för akut- och behandlingstjänsterna.	2015-12
Medarbetare: Vår kompetensförsörjning utvecklar såväl medarbetare som verksamhet.	Utse och utbilda handledare för introduktion av nya medarbetare.	2015-03
	Implementera nya riktlinjer för rekrytering av medarbetare.	2015-09
Resultat: Vi har en effektiv uppföljning och redovisning.	Upprätta, genomföra och följa upp handlingsplan för att höja täckningsgraden på ADAD in/ut samt för återkoppling till personalen	2015-03
Regeringsuppdrag: SiSam.	Se till att lokal SiSam-samordnare/lärare är med på uppdragsmöte (första mötet) med socialtjänsten.	2015-12
Aktiviteter utöver verksamhetsmålen.	Upprätta en handlingsplan för att minska kontanthantering.	2015-12
	Säkerställa att undervisningen för intagna flickor och pojkar uppfyller kraven i skolförfattningarna utifrån SiS skoluppdrag.	2015-12
	Förstärka ledningsfunktionen på respektive avdelning och fortsätta jobba med utveckling av ledningsgruppen.	2015-03
	Rekrytera och utbilda personal samt utrusta lokaler på avdelningen Ängsgården.	2015-03

ÅTGÄRDER FÖR ATT REDUCERA RISKER

Risk	Åtgärd för att reducera risken	Åtgärden klar
Att vi inte är tillräckligt väl rustade för de mest utagerande ungdomarna eller klienterna.	Fortsätta implementera MI enligt lokal plan.	2015-12

Resultatkontrakt

SiS ungdomshem Folåsa

BESKRIVNING AV UPPDRAG

Icke skolpliktiga pojkar med psykosociala problem samt pågående kriminalitet och missbruk. Institutionen har särskild kompetens för adopterade barn. Institutionen arbetar bland annat enligt följande metoder: ART, MI, Psykologsamtal/samtal med grundutbildad i psykoterapi.

PLATSTABELL

Kst/Avdelning	Avdelningstyp	SiS tjänst	Målgrupp	Platser	Vårddygn
20910 Röda stugan	Låsbar	LVU Akut (låst)	Pojkar	3	963
		LVU Utr (låst)	Pojkar	4	1 284
20920 Allén	Låsbar	LVU Beh (låst)	Pojkar	7	2 247
20925 Villan	Låsbar	LVU Beh (låst)	Pojkar	8	2 568
Totalt				22	7 062

BUDGET (tkr)

	LVU
Intäkter av avgifter m.m.	35 992
Interna vårdintäkter	
Totala intäkter	35 992
Personalkostnader	38 117
Övriga driftskostnader	4 598
Totala kostnader	42 715
Investeringsram	500

AKTIVITETER FÖR ATT NÅ MÅL

Verksamhetsmål	Aktivitet	Aktiviteten klar
Uppdrag: Verksamheten är utformad för hög flexibilitet med bibehållen kvalitet.	Arbeta strukturerat med intern vårdkedja.	2015-04
Uppdrag: Vi kan anvisa lämplig plats omedelbart.	Utreda möjligheten att det alltid finns två boenderum utöver definierade platser.	2015-12
Arbetsätt: Alla ungdomar och klienter får kunskapsbaserad vård och behandling utifrån SiS riktlinjer och sina behov.	Fortsätta implementera MI enligt lokal plan.	2015-12
	Implementera nya riktlinjer för akut- och behandlingstjänsterna.	2015-12
Arbetsätt: Vi har ett etiskt förhållningssätt i vårt bemötande och vi arbetar rättssäkert.	Implementera reviderat NPPL-program.	2015-12
Medarbetare: Sjukfrånvaron är lägre än 2014.	Genomföra utbildning eller repetition av utbildning om arbetsgivarens roll i rehabiliteringsärenden.	2015-04
Resultat: Vi har en effektiv uppföljning och redovisning.	Skapa lokal organisation och rutin för uppföljning av institutionens uppdrag (årscykel).	2015-04
Regeringsuppdrag: SiSam.	Se till att lokal SiSam-samordnare/lärare är med på uppdragsmöte (första mötet) med socialtjänsten.	2015-12
Regeringsuppdrag: Jämställdhetsintegrering.	Skapa samtalsgrupper på institutionen med fokus på normer, relationer, sexualitet och våld.	2015-08
Aktiviteter utöver verksamhetsmålen.	Upprätta en handlingsplan för att minska kontanthandlingen.	2015-04
	Säkerställa att undervisningen för intagna flickor och pojkar uppfyller kraven i skolförfattningarna utifrån SiS skoluppdrag.	2015-08

ÅTGÄRDER FÖR ATT REDUCERA RISKER

Risk	Åtgärd för att reducera risken	Åtgärden klar
Att vi inte är tillräckligt väl rustade för de mest utagerande ungdomarna eller klienterna.	Delta i implementering av reviderat NPPL-program.	2015-12
	Fortsätta implementera MI enligt lokal plan.	2015-12
Svårigheter att få transporter genomförda. Transporter som inte blir genomförda inom rimlig tid.	Skapa rutiner för transporter tillsammans med polisen.	2015-04

Resultatkontrakt

SiS ungdomshem Johannisberg

BESKRIVNING AV UPPDRAG

Icke skolpliktiga pojkar med psykosociala problem samt pågående kriminalitet och missbruk. Institutionen har uppdrag att ta emot utvisningsdömda pojkar. Institutionen har platser avsedda för pojkar som dömts till sluten ungdomsvård. Institutionen arbetar bland annat enligt följande metoder: ART, MI, ÅP, Stopp och tänk, ACT.

PLATSTABELL

Kst/Avdelning	Avdelningstyp	SiS tjänst	Målgrupp	Platser	Värddygns
20110 Akut	Låsbar	LVU Akut (låst)	Pojkar	2	642
20111 Behandling	Låsbar	LVU Beh (låst)	Pojkar	4	1 284
20112 Utredning	Låsbar	LVU Utr (låst)	Pojkar	5	1 605
40110 LSU	Sluten avd	LSU-vård	Pojkar	3	963
40111 LSU Behandling	Sluten avd	LSU-vård	Pojkar	3	963
Totalt				17	5 457

BUDGET (tkr)

	LVU	LSU
Intäkter av avgifter m.m.	18 708	
Interna vårdintäkter		9 726
Totala intäkter	18 708	9 726
Personalkostnader	21 141	10 235
Övriga driftskostnader	3 370	2 024
Totala kostnader	24 511	12 259
Investeringsram	240	

AKTIVITETER FÖR ATT NÅ MÅL

Verksamhetsmål	Aktivitet	Aktiviteten klar
Uppdrag: Vi kan anvisa lämplig plats omedelbart.	Utreda möjligheten att det alltid finns två boenderum utöver definierade platser.	2015-12
Arbetsätt: Alla ungdomar och klienter får kunskapsbaserad vård och behandling utifrån SiS riktlinjer och sina behov.	Utarbeta lokala rutiner för intagning av ungdomar som säkerställer att de får korrekt vård och behandling.	2015-02
	Arbeta för att behandlingsuppdrag alltid utreds/är utredda, och att rätt expertkompetens finns vid utredningsuppdrag.	2015-04
	Implementera nya riktlinjer för akut- och behandlingstjänsterna.	2015-12
Arbetsätt: Vi har ett etiskt förhållningssätt i vårt bemötande och vi arbetar rättssäkert.	Organisera lärande utifrån lex Sarah-rapporter, klagomålshantering, synpunkter, avvikelser och tillsynsbeslut.	2015-06
Medarbetare: Vi har arbetstider som främjar medarbetare, arbetsmiljö och god vård och behandling.	Se över statiska scheman.	2015-07
	Genomföra utbildning i arbetstidsförläggning.	2015-12
Medarbetare: Vår kompetensförsörjning utvecklar såväl medarbetare som verksamhet.	Utse och utbilda handledare för introduktion av nya medarbetare.	2015-05
Regeringsuppdrag: SiSam.	Se till att lokal SiSam-samordnare/lärare är med på uppdragsmöte (första mötet) med socialtjänsten.	2015-01
Regeringsuppdrag: Jämställdhetsintegrering.	Skapa samtalsgrupper på institutionen med fokus på normer, relationer, sexualitet och våld.	2015-06
Aktiviteter utöver verksamhetsmålen.	Utveckla kursutbudet i yrkesförberedande utbildningar.	2015-07

ÅTGÄRDER FÖR ATT REDUCERA RISKER

Risk	Åtgärd för att reducera risken	Åtgärden klar
Att vi inte klarar att bereda plats omedelbart.	Initiera plan för utskrivning senast vid första uppdragsmöte för akutplacerad ungdom.	2015-01
	Utreda möjligheten att det alltid finns två boenderum utöver definierade platser.	2015-12

Resultatkontrakt

SiS ungdomshem Klarälvsgården

BESKRIVNING AV UPPDRAG

Icke skolpliktiga pojkar med psykosociala problem samt pågående kriminalitet och missbruk. Institutionen ska även ta emot pojkar med utökat behov av psykiatriska insatser. Institutionen arbetar bland annat enligt följande metoder: ART, MI, Stopp och tänk, Psykologsamtal/samtal med grundutbildad i psykoterapi.

PLATSTABELL

Kst/Avdelning	Avdelningstyp	SiS tjänst	Målgrupp	Platser	Vårddygn
24310 Visten	Låsbar	LVU Beh (låst)	Pojkar	7	2 247
24311 Örten	Låsbar	LVU Beh (låst)	Pojkar	7	2 247
24320 Utsluss	Öppen	LVU Beh (öppen)	Pojkar	4	1 284
Totalt				18	5 778

BUDGET (tkr)

	LVU
Intäkter av avgifter m.m.	27 719
Interna vårdintäkter	
Totala intäkter	27 719
Personalkostnader	29 516
Övriga driftskostnader	5 848
Totala kostnader	35 364
Investeringsram	300

AKTIVITETER FÖR ATT NÅ MÅL

Verksamhetsmål	Aktivitet	Aktiviteten klar
Uppdrag: Institutionernas utformning och kompetens svarar mot uppdraget.	Införa och följa rutiner för strukturerad samverkan mellan vård och behandling, skola samt hälso- och sjukvård i förhållande till den enskilda ungdomen.	2015-04
Uppdrag: Verksamheten är utformad för hög flexibilitet med bibehållen kvalitet.	Upprätta rutiner för hur personal kan utföra annan tjänst än avdelningens och/eller upprätta rutiner inför eventuell omställning till annan tjänst/uppdrag.	2015-06
Uppdrag: Vi kan anvisa lämplig plats omedelbart.	Utreda möjligheten att det alltid finns två boenderum utöver definierade platser.	2015-01
Arbetsätt: Alla ungdomar och klienter får kunskapsbaserad vård och behandling utifrån SIS riktlinjer och sina behov.	Utarbeta lokala rutiner för intagning av ungdomar som säkerställer att de får korrekt vård och behandling.	2015-06
	Fortsätta implementera MI enligt lokal plan.	2015-12
	Implementera nya riktlinjer för akut- och behandlingstjänsterna.	2015-12
Arbetsätt: Vi har en god balans mellan kunskapsbaserade metoder, strukturerade insatser, skola och övrig tid.	Upprätta en plan för, genomföra och följa upp strukturerad heldygnsvård enligt 24/7-modellen.	2015-10
Medarbetare: Vår kompetensförsörjning utvecklar såväl medarbetare som verksamhet.	Utse och utbilda handledare för introduktion av nya medarbetare.	2015-12
Medarbetare: Sjukfrånvaron är lägre än 2014.	Genomföra utbildning eller repetition av utbildning om arbetsgivarens roll i rehabiliteringsärenden.	2015-03
Regeringsuppdrag: SiSam.	Utarbeta lokal organisation för implementering av rutiner och mallar i SiSam.	2015-02
Regeringsuppdrag: Jämställdhetsintegrering.	Skapa samtalsgrupper på institutionen med fokus på normer, relationer, sexualitet och våld.	2015-03
Aktiviteter utöver verksamhetsmålen.	Upprätta en handlingsplan för att minska kontanthandlingen.	2015-10
	Säkerställa att undervisningen för intagna flickor och pojkar uppfyller kraven i skolförfattningarna utifrån SIS skoluppdrag.	2015-09

ÅTGÄRDER FÖR ATT REDUCERA RISKER

Risk	Åtgärd för att reducera risken	Åtgärden klar
Att vi inte klarar att bereda plats omedelbart.	Utreda möjligheten att det alltid finns två boenderum utöver definierade platser.	2015-01

Resultatkontrakt

SiS ungdomshem Lövsta

BESKRIVNING AV UPPDRAG

Skolpliktiga flickor och pojkar med psykosociala problem samt kriminalitet och missbruk. Institutionen arbetar bland annat enligt följande metoder: ART, MI, Psykologsamtal/samtal med grundutbildad i psykoterapi.

PLATSTABELL

Kst/Avdelning	Avdelningstyp	SiS tjänst	Målgrupp	Platser	Vårddygn
21510 Klippan	Låsbar	LVU Beh (låst)	Pojkar	9	2 889
21511 Tallhöjden	Låsbar	LVU Akut (låst)	Flickor	2	642
		LVU Utr (låst)	Flickor	5	1 605
21512 Eka	Låsbar	LVU Beh (låst)	Flickor	6	1 926
21513 Nygården	Öppen	LVU Beh (öppen)	Pojkar	3	963
21515 Älvan	Låsbar	LVU Akut (låst)	Pojkar	4	1 284
		LVU Utr (låst)	Pojkar	3	963
21522 Solstugan	Öppen	LVU Beh (öppen)	Flickor	4	1 284
Totalt				36	11 556

BUDGET (tkr)

	LVU
Intäkter av avgifter m.m.	57 308
Interna vårdintäkter	
Totala intäkter	57 308
Personalkostnader	62 040
Övriga driftskostnader	8 040
Totala kostnader	70 080
Investeringsram	1 120

AKTIVITETER FÖR ATT NÅ MÅL

Verksamhetsmål	Aktivitet	Aktiviteten klar
Uppdrag: Institutionernas utformning och kompetens svarar mot uppdraget.	Införa och följa rutiner för strukturerad samverkan mellan vård och behandling, skola samt hälso- och sjukvård i förhållande till den enskilda ungdomen.	2015-12
Uppdrag: Verksamheten är utformad för hög flexibilitet med bibehållen kvalitet.	Arbeta strukturerat med intern vårdkedja.	2015-12
Uppdrag: Vi kan anvisa lämplig plats omedelbart.	Utreda möjligheten att det alltid finns två boenderum utöver definierade platser.	2015-08
Arbetsätt: Alla ungdomar och klienter får kunskapsbaserad vård och behandling utifrån SiS riktlinjer och sina behov.	Tillhandahålla undervisningstimmar av lärare med kompetens i svenska som andraspråk.	2015-08
	Implementera nya riktlinjer för akut- och behandlingstjänsterna.	2015-12
Arbetsätt: Vi har en god balans mellan kunskapsbaserade metoder, strukturerade insatser, skola och övrig tid.	Upprätta en plan för, genomföra och följa upp strukturerad heldygnsvård enligt 24/7-modellen.	2015-10
Medarbetare: Vi har en god och säker arbetsmiljö.	Inrätta en samordningsroll med arbetsledande ansvar på plats under kvällar och helger.	2015-10
Medarbetare: Vi har arbetstider som främjar medarbetare, arbetsmiljö och god vård och behandling.	Genomföra utbildning i arbetstidsförläggning.	2015-06
Resultat: Vi har en effektiv uppföljning och redovisning.	Skapa lokal rutin för utvärdering av individuell behandlingsplan/ avslutade behandlingsuppdrag i samband med slutanteckning samt återkoppling av resultatet till personalen.	2015-09
Regeringsuppdrag: SiSam.	Utarbeta lokal organisation för kommunikation med skola och socialtjänst i kommunerna.	2015-04
Regeringsuppdrag: Jämställdhetsintegrering.	Utbilda personal om hur kön spelar roll vid insatser och bemötande.	2015-07
Aktiviteter utöver verksamhetsmålen.	Upprätta en handlingsplan för att minska kontanthandlingen.	2015-03
	Säkerställa att undervisningen för intagna flickor och pojkar uppfyller kraven i skolförfattningarna utifrån SiS skoluppdrag.	2015-04
	Institutionen ska göra en organisationsöversyn i förhållande till en delvis ny målgrupp.	2015-06

ÅTGÄRDER FÖR ATT REDUCERA RISKER

Risk	Åtgärd för att reducera risken	Åtgärden klar
Att vi inte är tillräckligt väl rustade för de mest utagerande ungdomarna eller klienterna.	Behandlingspersonal deltar i myndighetsövergripande trauma-utbildning.	2015-12
Att institutionsvården är skadlig (d.v.s. gör mer skada än nytta).	Upprätta en plan för, genomföra och följa upp strukturerad heldygnsvård enligt 24/7-modellen.	2015-12

Resultatkontrakt

SiS ungdomshem Rebecka

BESKRIVNING AV UPPDRAG

Icke skolpliktiga flickor med psykosociala problem samt kriminalitet och missbruk. Institutionen arbetar bland annat enligt följande metoder: DBT, 12-stepsbehandling, MI, ÅP.

PLATSTABELL

Kst/Avdelning	Avdelningstyp	SiS tjänst	Målgrupp	Platser	Vårddygn
24610 Saga	Låsbar	LVU Beh (låst)	Flickor	7	2 247
24613 Freja	Låsbar	LVU Akut (låst)	Flickor	1	321
		LVU Beh (kat 2)	Flickor	3	963
24615 Högantorp	Låsbar	LVU Akut (låst)	Flickor	5	1 605
		LVU Utr (låst)	Flickor	2	642
24616 Motivationsavdelning	Öppen	LVU Beh (öppen)	Flickor	5	1 605
Totalt				23	7 383

BUDGET (tkr)

	LVU
Intäkter av avgifter m.m.	41 533
Interna vårdintäkter	
Totala intäkter	41 533
Personalkostnader	45 460
Övriga driftskostnader	4 803
Totala kostnader	50 263
Investeringsram	

AKTIVITETER FÖR ATT NÅ MÅL

Verksamhetsmål	Aktivitet	Aktiviteten klar
Uppdrag: Institutionernas utformning och kompetens svarar mot uppdraget.	Införa och följa rutiner för strukturerad samverkan mellan vård och behandling, skola samt hälso- och sjukvård i förhållande till den enskilda ungdomen.	2015-03
	Utbilda/handleda i t.ex. trauma och bemötande vid omhändertagande av ungdomar med särskilda behov.	2015-09
	Strukturerar och dokumentera heldygnsvård enligt 24/7-modellen.	2015-06
Uppdrag: Verksamheten är utformad för hög flexibilitet med bibehållen kvalitet.	Involvera frekventa behöriga vikarier i ordinarie verksamhet (utbildning, möten m.m.).	2015-05
Uppdrag: Vi kan anvisa lämplig plats omedelbart.	Utreda möjligheten att det alltid finns två boenderum utöver definierade platser.	2015-12
	Initiera plan för utskrivning senast vid första uppdragsmöte för akutplacerad ungdom.	2015-02
Arbetsätt: Alla ungdomar och klienter får kunskapsbaserad vård och behandling utifrån SiS riktlinjer och sina behov.	Implementera nya riktlinjer för akut- och behandlingstjänsterna.	2015-06
Arbetsätt: Vi har ett etiskt förhållningssätt i vårt bemötande och vi arbetar rättssäkert.	Delta i aktiviteter inom ramen för Bemötandeprojektet.	2015-08
	Implementera reviderat NPNL-program.	2015-09
	Organisera lärande utifrån lex Sarah-rapporter, klagomålshantering, synpunkter, avvikelser och tillsynsbeslut.	2015-06
	Implementera ny mall för sammanställning och analys av synpunkter, klagomål, rapporter och tillsynsbeslut.	2015-06
Arbetsätt: Vi har en god balans mellan kunskapsbaserade metoder, strukturerade insatser, skola och övrig tid.	Upprätta en plan för, genomföra och följa upp strukturerad heldygnsvård enligt 24/7-modellen.	2015-09
Medarbetare: Vi har en god och säker arbetsmiljö.	Inrätta en samordningsroll med arbetsledande ansvar på plats under kvällar och helger.	2015-06
Medarbetare: Vår kompetensförsörjning utvecklar såväl medarbetare som verksamhet.	Utse och utbilda handledare för introduktion av nya medarbetare.	2015-06
	Implementera nya riktlinjer för rekrytering av medarbetare.	2015-06
Resultat: Vi har en effektiv uppföljning och redovisning.	Skapa lokal organisation och rutin för uppföljning av institutionens uppdrag (årscykel)	2015-04
	Skapa lokal rutin för utvärdering av individuell behandlingsplan/ avslutade behandlingsuppdrag i samband med slutanteckning samt återkoppling av resultatet till personalen	2015-12
Regeringsuppdrag: SiSam.	Utarbeta lokal organisation för implementering av rutiner och mallar i SiSam.	2015-02
Regeringsuppdrag: Jämställdhetsintegrering.	Skapa samtalsgrupper på institutionen med fokus på normer, relationer, sexualitet och våld.	2015-03
Aktiviteter utöver verksamhetsmålen.	Upprätta en handlingsplan för att minska kontanthantering.	2015-06
	Säkerställa att undervisningen för intagna flickor och pojkar uppfyller kraven i skolförfattningarna utifrån SiS skoluppdrag.	2015-09
	Implementera ADHD-boken.	2015-12
	Implementera haschavvänjningsprogrammet (HAP).	2015-12

ÅTGÄRDER FÖR ATT REDUCERA RISKER

Risk	Åtgärd för att reducera risken	Åtgärden klar
Att vi inte är tillräckligt väl rustade för de mest utagerande ungdomarna eller klienterna.	Delta i implementering av reviderat NPNL-program.	2015-12
	Behandlingspersonal deltar i myndighetsövergripande traumautbildning.	2015-12
Att institutionsvården är skadlig (d.v.s. gör mer skada än nytta).	Upprätta en plan för, genomföra och följa upp strukturerad heldygnsvård enligt 24/7-modellen.	2015-06
	Kvalitetssäkra att våra metoder har stöd i forskning och beprövad erfarenhet.	2015-12
Att vi inte klarar att bereda plats omedelbart.	Initiera plan för utskrivning senast vid första uppdragsmöte för akutplacerad ungdom.	2015-02
	Utreda möjligheten att det alltid finns två boenderum utöver definierade platser.	2015-12

Resultatkontrakt

SiS ungdomshem Sundbo

BESKRIVNING AV UPPDRAG

Icke skolpliktiga pojkar med psykosocial problematik samt kriminalitet och missbruk. Institutionen har uppdrag att bedriva vård för ungdomar med särskilda vårdbehov. Institutionen har platser avsedda för pojkar som dömts till sluten ungdomsvård. Institutionen arbetar bland annat enligt följande metoder: ART, DBT, MI, 12-stegsbehandling, ÅP, Stopp och tänk, ACT, Psykologsamtal/samtal med grundutbildad i psykoterapi.

PLATSTABELL

Kst/Avdelning	Avdelningstyp	SiS tjänst	Målgrupp	Platser	Vårddygn
20610 Aspen LVU	Låsbar	LVU Akut (kat 1)	Pojkar	9	2 889
40610 Aspen, LSU	Sluten avd	LSU-vård (kat 1)	Pojkar	1	321
20611 Sjögården	Låsbar	LVU Utr (låst)	Pojkar	2	642
		LVU Utr (kat 1)	Pojkar	2	642
40611 Sjögården, LSU	Sluten avd	LSU-vård	Pojkar	1	321
20612 Nygård	Öppen/Låsbar	LVU Beh (låst)	Pojkar	5	1 605
		LVU Beh (öppen utsluss)	Pojkar	3	963
20613 Räddningstjänsten	Öppen	LVU Beh (öppen utsluss)	Pojkar	2	642
40613 Räddningstjänsten	Öppen	LSU-vård	Pojkar	3	963
20615 Persbo	Låsbar	LVU Beh (låst)	Pojkar	1	321
40615 Persbo, LSU	Sluten avd	LSU-vård	Pojkar	6	1 926
40614 Wengen, LSU	Sluten avd	LSU-vård	Pojkar	6	1 926
Totalt				41	13 161

BUDGET (tkr)

	LVU	LSU
Intäkter av avgifter m.m.	47 709	218
Interna vårdintäkter		27 028
Totala intäkter	47 709	27 246
Personalkostnader	46 567	31 059
Övriga driftskostnader	4 954	3 470
Totala kostnader	51 521	34 529
Investeringsram	400	

AKTIVITETER FÖR ATT NÅ MÅL

Verksamhetsmål	Aktivitet	Aktiviteten klar
Uppdrag: Institutionernas utformning och kompetens svarar mot uppdraget.	Utse metodansvariga och ge dem tid att skapa forum för träning i metoder.	2015-06
Uppdrag: Vi kan anvisa lämplig plats omedelbart.	Utreda möjligheten att det alltid finns två boenderum utöver definierade platser.	2015-12
Arbetsätt: Alla ungdomar och klienter får kunskapsbaserad vård och behandling utifrån SiS riktlinjer och sina behov.	Utarbeta lokala rutiner för intagning av ungdomar som säkerställer att de får korrekt vård och behandling.	2015-06
	Fortsätta implementera MI enligt lokal plan.	2015-12
	Implementera nya riktlinjer för akut- och behandlingstjänsterna.	2015-12
Arbetsätt: Vi har en god balans mellan kunskapsbaserade metoder, strukturerade insatser, skola och övrig tid.	Upprätta en plan för, genomföra och följa upp strukturerad heldygnsvård enligt 24/7-modellen.	2015-12
Medarbetare: Vi har arbetstider som främjar medarbetare, arbetsmiljö och god vård och behandling.	Analysera konsekvenserna om kortare arbetspass införs och raster läggs in i schemat.	2015-12
Medarbetare: Sjukfrånvaron är lägre än 2014.	Genomföra utbildning eller repetition av utbildning arbetsgivarens roll i rehabiliteringsärenden.	2015-12
Resultat: Vi har en effektiv uppföljning och redovisning.	Skapa lokal organisation och rutin för uppföljning av institutionens uppdrag (årscykel).	2015-05
Regeringsuppdrag: SiSam.	Se till att lokal SiSam-samordnare/lärare är med på uppdragsmöte (första mötet) med socialtjänsten.	2015-12
Aktiviteter utöver verksamhetsmålen.	Säkerställa att undervisningen för intagna flickor och pojkar uppfyller kraven i skolförfattningarna utifrån SiS skoluppdrag.	2015-12

ÅTGÄRDER FÖR ATT REDUCERA RISKER

Risk	Åtgärd för att reducera risken	Åtgärden klar
Att vi inte klarar att bereda plats omedelbart.	Utreda möjligheten att det alltid finns två boenderum utöver definierade platser.	2015-12

Resultatkontrakt

SiS ungdomshem Sävastgården

BESKRIVNING AV UPPDRAG

Skolpliktiga flickor och pojkar med psykosocial problematik samt kriminalitet och missbruk. Institutionen arbetar bland annat enligt följande metoder: ART, MI.

PLATSTABELL

Kst/Avdelning	Avdelningstyp	SiS tjänst	Målgrupp	Platser	Vård dygn
20210 Avdelning 1	Låsbar	LVU Akut (låst)	Pojkar	4	1 284
		LVU Utr (låst)	Pojkar	2	642
20211 Avdelning 2	Låsbar	LVU Akut (låst)	Flickor	4	1 284
		LVU Utr (låst)	Flickor	2	642
				12	3 852

BUDGET (tkr)

	LVU
Intäkter av avgifter m.m.	20 466
Interna vårdintäkter	
Totala intäkter	20 466
Personalkostnader	22 976
Övriga driftskostnader	3 120
Totala kostnader	26 096
Investeringsram	275

AKTIVITETER FÖR ATT NÅ MÅL

Verksamhetsmål	Aktivitet	Aktiviteten klar
Uppdrag: Vi kan anvisa lämplig plats omedelbart.	Utreda möjligheten att det alltid finns två boenderum utöver definierade platser.	2015-12
	Initiera plan för utskrivning senast vid första uppdragsmöte för akutplacerad ungdom.	2015-06
	Under årets samtliga månader genomföra utredningsuppdrag på max åtta veckor.	2015-12
Arbetsätt: Alla ungdomar och klienter får kunskapsbaserad vård och behandling utifrån SIS riktlinjer och sina behov.	Utarbeta lokala rutiner för intagning av ungdomar som säkerställer att de får korrekt vård och behandling.	2015-06
	Behandlingspersonal deltar i myndighetsövergripande traumautbildning.	2015-12
	Implementera nya riktlinjer för akut- och behandlingstjänsterna.	2015-12
Arbetsätt: Vi har ett etiskt förhållningssätt i vårt bemötande och vi arbetar rättssäkert.	Implementera reviderat NPPL-program.	2015-12
Medarbetare: Vi har en god och säker arbetsmiljö.	Delta i implementeringskonferenser och sedan implementera mallar för riskbedömning.	2015-12
Aktiviteter utöver verksamhetsmålen.	Upprätta en handlingsplan för att minska kontanthantering.	2015-04
	Säkerställa att undervisningen för intagna flickor och pojkar uppfyller kraven i skolförfattningarna utifrån SIS skoluppdrag.	2015-12

ÅTGÄRDER FÖR ATT REDUCERA RISKER

Risk	Åtgärd för att reducera risken	Åtgärden klar
Att vi inte är tillräckligt väl rustade för de mest utagerande ungdomarna eller klienterna.	Delta i implementering av reviderat NPPL-program.	2015-12
Att vi inte klarar att bereda plats omedelbart.	Initiera plan för utskrivning senast vid första uppdragsmöte för akutplacerad ungdom.	2015-06
Att fastställda riktlinjer och rutiner inom arbetsmiljöområdet inte följs i verksamheten.	Delta i implementeringskonferenser och sedan implementera mallar för riskbedömning.	2015-12

Resultatkontrakt

SiS ungdomshem Vemyra

BESKRIVNING AV UPPDRAG

Icke skolpliktiga flickor med psykosocial problematik samt kriminalitet och missbruk. Institutionen har uppdrag att bedriva vård för ungdomar med särskilda vårdbehov. Institutionen arbetar bland annat enligt följande metoder: MI, Stopp och tänk, Psykologsamtal/samtal med grundutbildad i psykoterapi.

PLATSTABELL

Kst/Avdelning	Avdelningstyp	SiS tjänst	Målgrupp	Platser	Vårddyg
20310 Utsikten	Läsbar	LVU Beh (låst)	Flickor	6	1 926
		LVU Beh (kat 2)	Flickor	1	321
20311 Hagegården	Läsbar	LVU Akut (låst)	Flickor	5	1 605
		LVU Utr (låst)	Flickor	1	321
20312 Insikten	Läsbar	LVU Beh (låst)	Flickor	3	963
		LVU Beh (kat 2)	Flickor	1	321
Totalt				17	5 457

BUDGET (tkr)

	LVU
Intäkter av avgifter m.m.	31 519
Interna vårdintäkter	
Totala intäkter	31 519
Personalkostnader	35 341
Övriga driftskostnader	3 677
Totala kostnader	39 018
Investeringsram	350

AKTIVITETER FÖR ATT NÅ MÅL

Verksamhetsmål	Aktivitet	Aktiviteten klar
Uppdrag: Institutionernas utformning och kompetens svarar mot uppdraget.	Strukturera och dokumentera heldygnsvård enligt 24/7-modellen.	2015-12
Uppdrag: Verksamheten är utformad för hög flexibilitet med bibehållen kvalitet.	Arbeta strukturerat med intern vårdkedja.	2015-12
Uppdrag: Vi kan anvisa lämplig plats omedelbart.	Utreda möjligheten att det alltid finns två boenderum utöver definierade platser.	2015-12
	Initiera plan för utskrivning senast vid första uppdragsmöte för akutplacerad ungdom.	2015-12
	Under årets samtliga månader genomföra utredningsuppdrag på max åtta veckor.	2015-12
Arbetsätt: Alla ungdomar och klienter får kunskapsbaserad vård och behandling utifrån SiS riktlinjer och sina behov.	Utarbeta lokala rutiner för intagning av ungdomar som säkerställer att de får korrekt vård och behandling.	2015-12
	Arbeta för att behandlingsuppdrag alltid utreds/är utredda, och att rätt expertkompetens finns vid utredningsuppdrag.	2015-12
	Fortsätta implementera MI enligt lokal plan.	2015-12
	Implementera nya riktlinjer för akut- och behandlingstjänsterna.	2015-12
Arbetsätt: Vi har en god balans mellan kunskapsbaserade metoder, strukturerade insatser, skola och övrig tid.	Beskriva balansen mellan kunskapsbaserade metoder, strukturerade insatser, skola och övrig tid.	2015-12
	Upprätta en plan för, genomföra och följa upp strukturerad heldygnsvård enligt 24/7-modellen.	2015-12
Medarbetare: Sjukfrånvaron är lägre än 2014.	Kartlägga medarbetarnas syn på friskfaktorer.	2015-12
Aktiviteter utöver verksamhetsmålen.	Upprätta en handlingsplan för att minska kontanthandlingen.	2015-12
	Säkerställa att undervisningen för intagna flickor och pojkar uppfyller kraven i skolförfattningarna utifrån SiS skoluppdrag.	2015-12
	Alla medarbetare får utbildning i institutionens olika uppdrag, förhållningssätt och metod.	2015-12

ÅTGÄRDER FÖR ATT REDUCERA RISKER

Risk	Åtgärd för att reducera risken	Åtgärden klar
Att vi inte klarar att bereda plats omedelbart.	Initiera plan för utskrivning senast vid första uppdragsmöte för akutplacerad ungdom.	2015-12
	Under årets samtliga månader genomföra utredningsuppdrag på max åtta veckor.	2015-12

Resultatkontrakt

Verksamhetsområde ungdomsvård söder

BESKRIVNING AV UPPDRAG

Verksamhetsområdet bedriver individuellt anpassad tvångsvård för barn och ungdomar och verkställer sluten ungdomsvård. Vård och behandling ska utföras med god etik och hög kvalitet. Arbetet ska präglas av hög tillgänglighet och rättssäkerhet.

PLATSTABELL

SiS-tjänst	Avdelningstyp	Flickor & pojkar		Flickor	Pojkar	Totalt antal platser	Totalt antal vård dygn
		Antal platser	Antal platser	Antal platser	Antal platser		
LVU Akut (öppen)	Öppen	1				1	321
LVU Akut (låst)	Låsbar		29	57		86	27 606
LVU Akut (kat 1)	Låsbar			2		2	642
LVU Utr (öppen)	Öppen	10				10	3210
LVU Utr (låst)	Låsbar	5	15	20		40	12 840
LVU Beh (öppen)	Öppen	6	10	16		32	10 272
	Öppen/Låsbar			10		10	3 210
LVU Beh (öppen utsluss)	Öppen			5		5	1 605
LVU Beh (låst)	Låsbar	7	46	79		132	42 372
	Öppen/Låsbar			12		12	3 852
LVU Beh MultifunC	Låsbar		6	8		14	4 494
LVU Beh (kat 1)	Låsbar			7		7	2 247
LVU Beh (kat 2)	Låsbar	4	2			6	1 926
LSU-vård	Öppen				2	2	642
	Sluten avd		2	18		20	6 420
LSU-vård (kat 1)	Sluten avd				1	1	321
Eftervård							6 590
Totalt antal:		33	110	237		380	128 570

BUDGET (tkr)

	LVU	LSU	Eftervård
Intäkter av avgifter m.m.	589 142	185	13 789
Interna vårdintäkter		37 043	
Totala intäkter	589 142	37 229	13 789
Personalkostnader	635 614	41 686	9 715
Övriga driftskostnader	75 388	4 721	1 150
Totala kostnader	711 003	46 407	10 865
Investeringsram	5 695		

AKTIVITETER FÖR ATT NÅ MÅL

Verksamhetsmål	Aktivitet	Aktiviteten klar
Uppdrag: Institutionernas utformning och kompetens svarar mot uppdraget.	Utbilda/handleda i t.ex. trauma och bemötande vid omhändertagande av ungdomar med särskilda behov.	2015-12
Uppdrag: Verksamheten är utformad för hög flexibilitet med bibehållen kvalitet.	Arbeta strukturerat med intern vårdkedja.	2015-06
Uppdrag: Vi kan anvisa lämplig plats omedelbart.	Utreda möjligheten att det alltid finns två boenderum utöver definierade platser.	2015-12
	Under årets samtliga månader genomföra utredningsuppdrag på max åtta veckor.	2015-12
Arbets sätt: Alla ungdomar och klienter får kunskapsbaserad vård och behandling utifrån SiS riktlinjer och sina behov.	Utarbeta lokala rutiner för intagning av ungdomar som säkerställer att de får korrekt vård och behandling.	2015-12
	Fortsätta implementera MI enligt lokal plan.	2015-12
	Implementera nya riktlinjer för akut- och behandlingstjänsterna.	2015-12
Arbets sätt: Vi har ett etiskt förhållningssätt i vårt bemötande och vi arbetar rättssäkert.	Implementera reviderat NPNL-program.	2015-12
	Organisera lärande utifrån lex Sarah-rapporter, klagomålshantering, synpunkter, avvikelser och tillsynsbeslut.	2015-12
	Implementera ny mall för sammanställning och analys av synpunkter, klagomål, rapporter och tillsynsbeslut.	2015-12
Arbets sätt: Vi har en god balans mellan kunskapsbaserade metoder, strukturerade insatser, skola och övrig tid.	Upprätta en plan för, genomföra och följa upp strukturerad heldygnsvård enligt 24/7-modellen.	2015-06
Medarbetare: Vi har en god och säker arbetsmiljö.	Utse institutionsrepresentanter som ska delta i arbetet med att revidera mallar för riskbedömning.	2015-09
Medarbetare: Vi har arbetstider som främjar medarbetare, arbetsmiljö och god vård och behandling.	Analysera konsekvenserna om kortare arbetspass införs och raster läggs in i schemat.	2015-12
Medarbetare: Vår kompetensförsörjning utvecklar såväl medarbetare som verksamhet.	Utse och utbilda handledare för introduktion av nya medarbetare.	2015-12
Medarbetare: Sjukfrånvaron är lägre än 2014.	Kartlägga medarbetarnas syn på friskfaktorer.	2015-06
Resultat: Vi har en effektiv uppföljning och redovisning.	Skapa lokal organisation och rutin för uppföljning av institutionens uppdrag (årscykel).	2015-12
	Skapa lokal rutin för utvärdering av individuell behandlingsplan/ avslutade behandlingsuppdrag i samband med slutanteckning samt återkoppling av resultatet till personalen.	2015-12
Regeringsuppdrag: SiSam.	Utarbeta lokal organisation för implementering av rutiner och mallar i SiSam.	2015-06
	Utarbeta lokal organisation för kommunikation med skola och socialtjänst i kommunerna.	2015-12
Regeringsuppdrag: Jämställdhetsintegrering.	Implementera och utvärdera JiM-uppdraget.	2015-12
Aktiviteter utöver verksamhetsmålen.	Upprätta en handlingsplan för att minska kontanthantering.	2015-12
	Utreda justeringar i institutionens målgrupp avseende ålder.	2015-12
	Se över organisationen för programverksamheten, bland annat med syfte att öka kontinuiteten och minska sårbarheten.	2015-12

ÅTGÄRDER FÖR ATT REDUCERA RISKER

Risk	Åtgärd för att reducera risken	Åtgärden klar
Att vi inte är tillräckligt väl rustade för de mest utagerande ungdomarna eller klienterna.	Fortsätta implementera MI enligt lokal plan.	2015-12
	Behandlingspersonal deltar i myndighetsövergripande traumautbildning.	2015-12
Att institutionsvården är skadlig (d.v.s. gör mer skada än nytta).	Upprätta en plan för, genomföra och följa upp strukturerad heldygnsvård enligt 24/7-modellen.	2015-12
	Kvalitetssäkra att våra metoder har stöd i forskning och beprövad erfarenhet.	2015-12
Att vi inte klarar att bereda plats omedelbart.	Utreda möjligheten att det alltid finns två boenderum utöver definierade platser.	2015-12
Att fastställda riktlinjer och rutiner inom arbetsmiljöområdet inte följs i verksamheten.	Säkerställa och följa upp deltagande i arbetsmiljöutbildning.	2015-12
Svårigheter att få transporter genomförda. Transporter som inte blir genomförda inom rimlig tid.	Skapa rutiner för transporter tillsammans med polisen.	2015-12

Resultatkontrakt

Verksamhetskontor ungdomsvård söder

BESKRIVNING AV UPPDRAG

Planera och följa upp resultatkontrakt och budget av verksamhetsområdet. Verksamhetskontoret samordnar och stödjer institutionerna i frågor om vård och behandling, skola, juridik, ekonomi, hälso- och sjukvård samt i personalfrågor. Verksamhetskontoret ansvarar även för intern granskning och kontroll, med särskilt fokus på rättssäkerhet.

BUDGET (tkr)

Intäkter av avgifter m.m.	48
Interna vårdintäkter	
Totala intäkter	48
Personalkostnader	9 174
Övriga driftskostnader	1 674
Totala kostnader	10 848
Investeringsram	120

AKTIVITETER FÖR ATT NÅ MÅL

Verksamhetsmål	Aktivitet	Aktiviteten klar
Uppdrag: Verksamheten är utformad för hög flexibilitet med bibehållen kvalitet.	Skapa forum för samverkan mellan samtliga funktioner på verksamhetskontoret.	2015-03
	Utveckla samarbetet mellan samtliga funktioner på ungdomsvårdens verksamhetskontor.	2015-12
Arbetsätt: Alla ungdomar och klienter får kunskapsbaserad vård och behandling utifrån SiS riktlinjer och sina behov.	Skapa forum för samverkan mellan institutioner med liknande uppdrag gällande särskilt vårdkrävande ungdomar.	2015-05
	Arrangera utbildning för samtliga institutioner inom neuropsykiatriska-/autismspektrumstörningar.	2015-06
	Stödja institutionernas arbete med implementering av nya riktlinjer för akut- och behandlingstjänster.	2015-12
Arbetsätt: Vi har ett etiskt förhållningssätt i vårt bemötande och vi arbetar rättssäkert.	Organisera lärande utifrån lex Sarah-rapporter, klagomålshantering, synpunkter, avvikelser och tillsynsbeslut.	2015-09
	Stödja institutionernas arbete med etiska revisioner.	2015-12
Medarbetare: Vi har en god och säker arbetsmiljö.	Formulera underlag för kartläggning av god arbetsmiljö.	2015-12
	Medverka vid implementeringskonferenser för riskbedömningsmallar.	2015-12
	Följa upp brandutbildning och testning av personlarm.	2015-12
Medarbetare: Vi har arbetstider som främjar medarbetare, arbetsmiljö och god vård och behandling.	Anordna utbildning i arbetstidsförläggning.	2015-12
Medarbetare: Vår kompetensförsörjning utvecklar såväl medarbetare som verksamhet.	Stödja institutionernas implementering av nya riktlinjer för rekrytering av medarbetare.	2015-06
Medarbetare: Sjukfrånvaron är lägre än 2014.	Anordna utbildning om arbetsgivarens roll i rehabiliteringsärenden.	2015-05
	Ta fram underlag för kartläggning av medarbetarnas syn på friskfaktorer.	2015-12
Resultat: Vi har en effektiv uppföljning och redovisning.	Upprätta en struktur för VK att månatligen följa upp nyckeltal och återkoppla till institutioner.	2015-03
Regeringsuppdrag: SiSam.	Stödja institutionernas arbete med SiSam.	2015-12
Aktiviteter utöver verksamhetsmålen.	Stödja institutionernas arbete med att minska kontanthantering.	2015-12

ÅTGÄRDER FÖR ATT REDUCERA RISKER

Risk	Åtgärd för att reducera risken	Åtgärden klar
Att fastställda riktlinjer och rutiner inom arbetsmiljöområdet inte följs i verksamheten.	Kartlägga medarbetarnas syn på god arbetsmiljö.	2015-12

Resultatkontrakt

SiS ungdomshem Björkbacken

BESKRIVNING AV UPPDRAG

Skolpliktiga flickor med psykosocial problematik, psykisk ohälsa, med inslag av kriminalitet och missbruk. Institutionen erbjuder övernattningsmöjlighet för flickor. Institutionen arbetar bland annat enligt följande metoder: DBT, ÅP, KOMET, MI, Psykologsamtal/samtal med grundutbildad i psykoterapi.

PLATSTABELL

Kst/Avdelning	Avdelningstyp	SiS tjänst	Målgrupp	Platser	Vårddygn
22110 Östan	Öppen	LVU Beh (öppen)	Flickor	6	1 926
22111 Västan	Låsbar	LVU Beh (låst)	Flickor	7	2 247
22112 Kompassen	Låsbar	LVU Akut (låst)	Flickor	6	1 926
		LVU Utr (låst)	Flickor	2	642
Totalt				21	6 741

BUDGET (tkr)

	LVU
Intäkter av avgifter m.m.	32 526
Interna vårdintäkter	
Totala intäkter	32 526
Personalkostnader	34 135
Övriga driftskostnader	4 736
Totala kostnader	38 871
Investeringsram	250

AKTIVITETER FÖR ATT NÅ MÅL

Verksamhetsmål	Aktivitet	Aktiviteten klar
Uppdrag: Vi kan anvisa lämplig plats omedelbart.	Utreda möjligheten att det alltid finns två boenderum utöver definierade platser.	2015-12
	Under årets samtliga månader genomföra utredningsuppdrag på max åtta veckor.	2015-12
Arbetsätt: Alla ungdomar och klienter får kunskapsbaserad vård och behandling utifrån SiS riktlinjer och sina behov.	Utarbeta lokala rutiner för intagning av ungdomar som säkerställer att de får korrekt vård och behandling.	2015-12
	Tillhandahålla undervisningstimmar av lärare med kompetens i svenska som andraspråk.	2015-12
	Implementera nya riktlinjer för akut- och behandlingstjänsterna.	2015-12
Arbetsätt: Vi har ett etiskt förhållningssätt i vårt bemötande och vi arbetar rättssäkert.	Organisera lärande utifrån lex Sarah-rapporter, klagomålshantering, synpunkter, avvikelser och tillsynsbeslut.	2015-12
Medarbetare: Vi har arbetstider som främjar medarbetare, arbetsmiljö och god vård och behandling.	Analysera konsekvenserna om kortare arbetspass införs och raster läggs in i schemat.	2015-05
	Genomföra utbildning i arbetstidsförläggning.	2015-06
	Kartlägga medarbetarnas syn på friskfaktorer.	2015-03
Resultat: Vi har en effektiv uppföljning och redovisning.	Skapa lokal rutin för utvärdering av individuell behandlingsplan/ avslutade behandlingsuppdrag i samband med slutanteckning samt återkoppling av resultatet till personalen.	2015-03
Regeringsuppdrag: SiSam.	Utarbeta lokal organisation för kommunikation med skola och socialtjänst i kommunerna.	2015-03
Regeringsuppdrag: Jämställdhetsintegrering.	Skapa rutiner för att behandlingsplaner upprättas utifrån ett likabehandlingsperspektiv.	2015-12
Aktiviteter utöver verksamhetsmålen.	Upprätta en handlingsplan för att minska kontanthantering.	2015-12
	Se över organisationen för programverksamheten bland annat med syfte att öka kontinuiteten och minska sårbarheten.	2015-12

ÅTGÄRDER FÖR ATT REDUCERA RISKER

Risk	Åtgärd för att reducera risken	Åtgärden klar
Att vi inte klarar att bereda plats omedelbart.	Utreda möjligheten att det alltid finns två boenderum utöver definierade platser.	2015-12

Resultatkontrakt

SiS ungdomshem Brättegården

BESKRIVNING AV UPPDRAG

Icke skolpliktiga flickor med psykosocial problematik, psykisk ohälsa samt kriminalitet och missbruk. Institutionen erbjuder behandling enligt MultifunC för 14–20-åringar och har platser för flickor som har som dömts till sluten ungdomsvård. Institutionen arbetar bland annat enligt följande metoder: ART, ÅP, KOMET, MI, ACT, Multifunc, Psykologsamtal/samtal med grundutbildad i psykoterapi.

PLATSTABELL

Kst/Avdelning	Avdelningstyp	SiS tjänst	Målgrupp	Platser	Vårddyg
22210 Frida	Låsbar	LVU Beh (låst)	Flickor	6	1 926
22211 Höjden	Låsbar	LVU Akut (låst)	Flickor	3	963
		LVU Utr (låst)	Flickor	2	642
22214 Viken	Låsbar	LVU Beh (låst)	Flickor	6	1 926
22216 Stranden Multifunc	Låsbar	LVU Beh MultifunC	Flickor	6	1 926
22220 Stranden MultifunC eftervård	Eftervård	LVU E-vård MultifunC	Flickor		400
42216 Stranden LSU	Sluten avd	LSU-vård	Flickor	2	642
Totalt				25	8 425

BUDGET (tkr)

	LVU	LSU	Eftervård
Intäkter av avgifter m.m.	37 111		720
Interna vårdintäkter		3 146	
Totala intäkter	37 111	3 146	720
Personalkostnader	43 204	3 476	236
Övriga driftskostnader	3 712	496	
Totala kostnader	46 916	3 972	236
Investeringsram	530		

AKTIVITETER FÖR ATT NÅ MÅL

Verksamhetsmål	Aktivitet	Aktiviteten klar
Uppdrag: Vi kan anvisa lämplig plats omedelbart.	Utreda möjligheten att det alltid finns två boenderum utöver definierade platser.	2015-08
Arbetsätt: Alla ungdomar och klienter får kunskapsbaserad vård och behandling utifrån SiS riktlinjer och sina behov.	Fortsätta implementera MI enligt lokal plan.	2015-12
	Implementera nya riktlinjer för akut- och behandlingstjänsterna.	2015-12
Arbetsätt: Vi har ett etiskt förhållningssätt i vårt bemötande och vi arbetar rättssäkert.	Implementera ny mall för sammanställning och analys av synpunkter, klagomål, rapporter och tillsynsbeslut.	2015-12
Arbetsätt: Vi har en god balans mellan kunskapsbaserade metoder, strukturerade insatser, skola och övrig tid.	Beskriva balansen mellan kunskapsbaserade metoder, strukturerade insatser, skola och övrig tid.	2015-12
Medarbetare: Vi har en god och säker arbetsmiljö.	Utse institutionsrepresentanter som ska delta i arbetet med att revidera mallar för riskbedömning.	2015-09
Medarbetare: Vår kompetensförsörjning utvecklar såväl medarbetare som verksamhet.	Genomföra ett eller flera utbildningstillfällen för medarbetare och vikarier utifrån innehållet i basutbildningen för nyanställda.	2015-06
	Utse och utbilda handledare för introduktion av nya medarbetare.	2015-12
Resultat: Vi har en effektiv uppföljning och redovisning.	Skapa lokal rutin för utvärdering av individuell behandlingsplan/ avslutade behandlingsuppdrag i samband med slutanteckning samt återkoppling av resultatet till personalen.	2015-12
Regeringsuppdrag: SiSam.	Utarbeta lokal organisation för kommunikation med skola och socialtjänst i kommunerna.	2015-02
Aktiviteter utöver verksamhetsmålen.	Upprätta en handlingsplan för att minska kontanthantering.	2015-12
	Utreda justeringar i institutionens målgrupp när det gäller ålder.	2015-12

ÅTGÄRDER FÖR ATT REDUCERA RISKER

Risk	Åtgärd för att reducera risken	Åtgärden klar
Att vi inte är tillräckligt väl rustade för de mest utagerande ungdomarna eller klienterna.	Behandlingspersonal deltar i myndighetsövergripande traumautbildning.	2015-12
Att institutionsvården är skadlig (d.v.s. gör mer skada än nytta).	Beskriva balansen mellan kunskapsbaserade metoder, strukturerade insatser, skola och övrig tid.	2015-12
Att vi inte klarar att bereda plats omedelbart.	Utreda möjligheten att det alltid finns två boenderum utöver definierade platser.	2015-08

Resultatkontrakt

SiS ungdomshem Fagared

BESKRIVNING AV UPPDRAG

Icke skolpliktiga pojkar med psykosociala problem, kriminalitet och missbruk. Institutionens uppdrag är även att bedriva vård för ungdomar med särskilda vårdbehov, för dömda enligt LSU och att erbjuda övernattningsmöjlighet. Institutionen arbetar bland annat enligt följande metoder: ART, ÅP, MI, Stopp och Tänk, Psykologsamtal/samtal med grundutbildad i psykoterapi.

PLATSTABELL

Kst/Avdelning	Avdelningstyp	SiS tjänst	Målgrupp	Platser	Vårddygn
21912 Sjöstugan	Låsbar	LVU Beh (låst)	Pojkar	7	2 247
21913 Granliden	Låsbar	LVU Akut (låst)	Pojkar	2	642
		LVU Utr (låst)	Pojkar	5	1 605
21915 Backen	Låsbar	LVU Beh (låst)	Pojkar	2	642
		LVU Akut (kat 1)	Pojkar	2	642
21917 Fyren	Låsbar	LVU Beh (kat 1)	Pojkar	7	2 247
21920 Utsluss	Öppen	LVU Beh (öppen utsluss)	Pojkar	3	963
41910 Ekliden, LSU	Sluten avd	LSU-vård	Pojkar	7	2 247
41915 Backen, LSU	Sluten avd	LSU-vård (kat 1)	Pojkar	1	321
		LSU-vård	Pojkar	5	1 605
Totalt				41	13 161

BUDGET (tkr)

	LVU	LSU
Intäkter av avgifter m.m.	52 460	63
Interna vårdintäkter		21 892
Totala intäkter	52 460	21 955
Personalkostnader	55 563	23 526
Övriga driftskostnader	5 913	3 130
Totala kostnader	61 476	26 656
Investeringsram	300	

AKTIVITETER FÖR ATT NÅ MÅL

Verksamhetsmål	Aktivitet	Aktiviteten klar
Uppdrag: Institutionernas utformning och kompetens svarar mot uppdraget.	Utbilda/handleda i t.ex. trauma och bemötande vid omhändertagande av ungdomar med särskilda behov.	2015-12
	Strukturerade och dokumentera heldygnsvård enligt 24/7-modellen.	2015-12
Uppdrag: Vi kan anvisa lämplig plats omedelbart.	Utreda möjligheten att det alltid finns två boenderum utöver definierade platser.	2015-01
Arbetsätt: Alla ungdomar och klienter får kunskapsbaserad vård och behandling utifrån SiS riktlinjer och sina behov.	Fortsätta implementera MI enligt lokal plan.	2015-06
	Implementera nya riktlinjer för akut- och behandlingstjänsterna.	2015-12
Medarbetare: Vår kompetensförsörjning utvecklar såväl medarbetare som verksamhet.	Delta vid träffar med närliggande YH- och universitetsutbildningar.	2015-12
Medarbetare: Sjukfrånvaron är lägre än 2014.	Kartlägga medarbetarnas syn på friskfaktorer.	2015-06
Resultat: Vi har en effektiv uppföljning och redovisning.	Skapa lokal organisation och rutin för uppföljning av institutionens uppdrag (årscykel).	2015-12
	Upprätta, genomföra och följa upp handlingsplan för att höja täckningsgraden på ADAD in/ut samt för återkoppling till personalen.	2015-12
	Skapa lokal rutin för utvärdering av individuell behandlingsplan/ avslutade behandlingsuppdrag i samband med slutanteckning samt återkoppling av resultatet till personalen.	2015-12
Regeringsuppdrag: SiSam.	Utarbeta lokal organisation för kommunikation med skola och socialtjänst i kommunerna.	2015-12
Regeringsuppdrag: Jämställdhetsintegrering.	Skapa rutiner för att behandlingsplaner upprättas utifrån ett likabehandlingsperspektiv.	2015-12
Aktiviteter utöver verksamhetsmålen.	Upprätta en handlingsplan för att minska kontanthantering.	2015-12
	Se över organisationen för programverksamheten bland annat med syfte att öka kontinuiteten och minska sårbarheten.	2015-12
	Utveckla av familjearbetet i samarbete med Göteborgs Socialpsykologiska Institut (GSI).	2015-12

ÅTGÄRDER FÖR ATT REDUCERA RISKER

Risk	Åtgärd för att reducera risken	Åtgärden klar
Att vi inte är tillräckligt väl rustade för de mest utagerande ungdomarna eller klienterna.	Fortsätta implementera MI enligt lokal plan.	2015-06
	Delta i aktiviteter inom ramen för Bemötandeprojektet.	2015-12
Att institutionsvården är skadlig (d.v.s. gör mer skada än nytta).	Upprätta en plan för, genomföra och följa upp strukturerad heldygnsvård enligt 24/7-modellen.	2015-12
Att vi inte klarar att bereda plats omedelbart.	Under årets samtliga månader genomföra utredningsuppdrag på max. åtta veckor.	2015-12

Resultatkontrakt

SiS ungdomshem Hässleholm

BESKRIVNING AV UPPDRAG

Pojkar 13–20 år och flickor 13–17 år med psykosocial problematik samt pågående kriminalitet och missbruk. Institutionen erbjuder MTFC (Multidimensional Treatment Foster Care). Institutionen arbetar bland annat enligt följande metoder: ART, MTFC, KOMET, MI, FFT, Psykologsamtal/samtal med grundutbildad i psykoterapi.

PLATSTABELL

Kst/Avdelning	Avdelningstyp	SiS tjänst	Målgrupp	Platser	Vårddyg
22810 A (UH)	Låsbar	LVU Utr (låst)	Flickor & Pojkar	5	1 605
22811 C (UH)	Öppen	LVU Utr (öppen)	Flickor & Pojkar	4	1 284
22812 Perstorp	Låsbar	LVU Beh (låst)	Pojkar	9	2 889
22820 MTFC	Eftervård	LVU E-vård	Flickor & Pojkar		1 668
Totalt				18	7 446

BUDGET (tkr)

	LVU	Eftervård
Intäkter av avgifter m.m.	29 532	3 419
Interna vårdintäkter		
Totala intäkter	29 532	3 419
Personalkostnader	34 316	2 858
Övriga driftskostnader	4 902	199
Totala kostnader	39 218	3 057
Investeringsram	300	

AKTIVITETER FÖR ATT NÅ MÅL

Verksamhetsmål	Aktivitet	Aktiviteten klar
Uppdrag: Institutionernas utformning och kompetens svarar mot uppdraget.	Utbilda/handleda i t.ex. trauma och bemötande vid omhändertagande av ungdomar med särskilda behov.	2015-12
Uppdrag: Vi kan anvisa lämplig plats omedelbart.	Utreda möjligheten att det alltid finns två boenderum utöver definierade platser.	2015-03
	Initiera plan för utskrivning senast vid andra behandlingskonferensen för behandlingsplacerad ungdom.	2015-05
Arbetsätt: Alla ungdomar och klienter får kunskapsbaserad vård och behandling utifrån SIS riktlinjer och sina behov.	Utarbeta lokala rutiner för intagning av ungdomar som säkerställer att de får korrekt vård och behandling.	2015-06
	Behandlingspersonal deltar i myndighetsövergripande traumautbildning.	2015-12
	Implementera nya riktlinjer för akut- och behandlingstjänsterna.	2015-12
Arbetsätt: Vi har ett etiskt förhållningssätt i vårt bemötande och vi arbetar rättssäkert.	Implementera reviderat NPNL-program.	2015-12
Medarbetare: Vår kompetensförsörjning utvecklar såväl medarbetare som verksamhet.	Genomföra ett eller flera utbildningstillfällen för medarbetare och vikarier utifrån innehållet i basutbildningen för nyanställda.	2015-12
	Delta vid träffar med närliggande YH- och universitetsutbildningar.	2015-12
Regeringsuppdrag: SiSam.	Utarbeta lokal organisation för implementering av rutiner och mallar i SiSam.	2015-06
	Utarbeta lokal organisation för kommunikation med skola och socialtjänst i kommunerna.	2015-06
Regeringsuppdrag: Jämställdhetsintegrering.	Skapa samtalsgrupper på institutionen med fokus på normer, relationer, sexualitet och våld.	2015-12
Aktiviteter utöver verksamhetsmålen.	Upprätta en handlingsplan för att minska kontanthandlingen	2015-06
	Utreda justeringar i institutionens målgrupp när det gäller ålder.	2015-02
	Se över organisationen för programverksamheten bland annat med syfte att öka kontinuiteten och minska sårbarheten.	2015-12

ÅTGÄRDER FÖR ATT REDUCERA RISKER

Risk	Åtgärd för att reducera risken	Åtgärden klar
Att vi inte är tillräckligt väl rustade för de mest utagerande ungdomarna eller klienterna.	Fortsätta implementera MI enligt lokal plan.	2015-12

Resultatkontrakt

SiS ungdomshem Ljungaskog

BESKRIVNING AV UPPDRAG

Icke skolpliktiga flickor med psykosocial problematik, missbruk och självska-deproblem. Institutionen har uppdrag att bedriva vård för flickor med särskilda vårdbehov. Institutionen arbetar bland annat enligt följande metoder: DBT, FFT, ÅP, MI, Psykologsamtal/samtal med grundutbildad i psykoterapi.

PLATSTABELL

Kst/Avdelning	Avdelningstyp	SiS tjänst	Målgrupp	Platser	Vårddyg
22910 Ek Haga	Låsbar	LVU Beh (låst)	Flickor	6	1 926
		LVU Beh (kat 2)	Flickor	1	321
22911 Ny Haga	Låsbar	LVU Beh (låst)	Flickor	7	2 247
		LVU Beh (kat 2)	Flickor	1	321
22912 Solbacken	Låsbar	LVU Akut (låst)	Flickor	2	642
		LVU Utr (låst)	Flickor	3	963
Totalt				20	6 420

BUDGET (tkr)

	LVU
Intäkter av avgifter m.m.	36 261
Interna vårdintäkter	
Totala intäkter	36 261
Personalkostnader	41 900
Övriga driftskostnader	4 518
Totala kostnader	46 418
Investeringsram	280

AKTIVITETER FÖR ATT NÅ MÅL

Verksamhetsmål	Aktivitet	Aktiviteten klar
Uppdrag: Institutionernas utformning och kompetens svarar mot uppdraget.	Utbilda/handleda i t.ex. trauma och bemötande vid omhändertagande av ungdomar med särskilda behov.	2015-12
	Utse metodansvariga och ge dem tid att skapa forum för träning i metoder.	2015-12
Uppdrag: Vi kan anvisa lämplig plats omedelbart.	Utreda möjligheten att det alltid finns två boendrum utöver definierade platser.	2015-12
Arbetsätt: Alla ungdomar och klienter får kunskapsbaserad vård och behandling utifrån SIS riktlinjer och sina behov.	Fortsätta implementera MI enligt lokal plan.	2015-12
	Implementera nya riktlinjer för akut- och behandlingstjänsterna.	2015-12
Medarbetare: Vi har en god och säker arbetsmiljö.	Kartlägga medarbetarnas syn på god arbetsmiljö.	2015-05
	Delta i implementeringskonferenser och sedan implementera mallar för riskbedömning.	2015-03
Resultat: Vi har en effektiv uppföljning och redovisning.	Skapa lokal rutin för utvärdering av individuell behandlingsplan/ avslutade behandlingsuppdrag i samband med slutanteckning samt återkoppling av resultatet till personalen.	2015-09
Regeringsuppdrag: SiSam.	Se till att lokal SiSam-samordnare/lärare är med på uppdragsmöte (första mötet) med socialtjänsten.	2015-06
Regeringsuppdrag: Jämställdhetsintegrering.	Skapa rutiner för att behandlingsplaner upprättas utifrån ett lika-behandlingsperspektiv.	2015-12
Aktiviteter utöver verksamhetsmålen.	Upprätta en handlingsplan för att minska kontanthandlingen.	2015-12
	Skapa samtalsgrupper på institutionen med fokus på normer, relationer, sexualitet och våld.	2015-12
	Utbilda i Funktionell familjeterapi (FFT) och utveckla samarbetsformer med Dialektisk beteendeterapi (DBT).	2015-12
	Utbilda institutionens personal och implementera Återfallsprevention (ÅP).	2015-12
	Utveckla vården för flickor med särskilda vårdbehov.	2015-12

ÅTGÄRDER FÖR ATT REDUCERA RISKER

Risk	Åtgärd för att reducera risken	Åtgärden klar
Att fastställda riktlinjer och rutiner inom arbetsmiljöområdet inte följs i verksamheten.	Delta i implementeringskonferenser och sedan implementera mallar för riskbedömning.	2015-03
	Kartlägga medarbetarnas syn på god arbetsmiljö.	2015-12

Resultatkontrakt

SiS ungdomshem Ljungbacken

BESKRIVNING AV UPPDRAG

Pojkar och flickor 13–20 år med psykosocial problematik, kriminalitet och missbruk. Institutionen arbetar bland annat enligt följande metoder: ART, ÅP, MI, Psykologsamtal/samtal med grundutbildad i psykoterapi.

PLATSTABELL

Kst/Avdelning	Avdelningstyp	SiS tjänst	Målgrupp	Platser	Värddygn
22410 Höjden	Låsbar	LVU Beh (låst)	Pojkar	9	2 889
22411 Gläntan	Låsbar	LVU Beh (låst)	Pojkar	7	2 247
22417 Villan	Öppen	LVU Utr (öppen)	Flickor & Pojkar	6	1 926
		LVU Akut (öppen)	Flickor & Pojkar	1	321
22418 Slussen	Öppen	LVU Beh (öppen)	Flickor & Pojkar	6	1 926
22419 Viken	Låsbar	LVU Akut (låst)	Pojkar	7	2 247
22420 Eken	Låsbar	LVU Beh (låst)	Flickor & Pojkar	7	2 247
Totalt				43	13 803

BUDGET (tkr)

	LVU
Intäkter av avgifter m.m.	67 513
Interna vårdintäkter	
Totala intäkter	67 513
Personalkostnader	71 979
Övriga driftskostnader	8 952
Totala kostnader	80 931
Investeringsram	700

AKTIVITETER FÖR ATT NÅ MÅL

Verksamhetsmål	Aktivitet	Aktiviteten klar
Uppdrag: Verksamheten är utformad för hög flexibilitet med bibehållen kvalitet.	Arbeta strukturerat med intern vårdkedja.	2015-06
Uppdrag: Vi kan anvisa lämplig plats omedelbart.	Utreda möjligheten att det alltid finns två boenderum utöver definierade platser.	2015-12
Arbetsätt: Alla ungdomar och klienter får kunskapsbaserad vård och behandling utifrån SiS riktlinjer och sina behov.	Utarbeta lokala rutiner för intagning av ungdomar som säkerställer att de får korrekt vård och behandling	2015-04
	Fortsätta implementera MI enligt lokal plan.	2015-12
	Implementera nya riktlinjer för akut- och behandlingstjänsterna.	2015-12
Medarbetare: Vår kompetensförsörjning utvecklar såväl medarbetare som verksamhet.	Utse och utbilda handledare för introduktion av nya medarbetare.	2015-12
Regeringsuppdrag: SiSam.	Utarbeta lokal organisation för implementering av rutiner och mallar i SiSam.	2015-03
Regeringsuppdrag: Jämställdhetsintegrering.	Skapa samtalsgrupper på institutionen med fokus på normer, relationer, sexualitet och våld.	2015-12
Aktiviteter utöver verksamhetsmålen.	Upprätta en handlingsplan för att minska kontanthandlingen.	2015-12
	Utreda justeringar i institutionens målgrupp när det gäller ålder.	2015-06
	Se över organisationen för programverksamheten bland annat med syfte att öka kontinuiteten och minska sårbarheten.	2015-12
	Förändra skolorganisationen med fokus på det pedagogiska uppdraget, tillvarata ämnesbehörigheter samt genomföra åtgärder för att få mer ändamålsenliga lokaler.	2015-03
	Förändra verksamhetsinnehållet på Slussen, så att det passar traumatiserade ungdomar och deras nätverk, genom utbildningsinsatser i personalgruppen.	2015-12

ÅTGÄRDER FÖR ATT REDUCERA RISKER

Risk	Åtgärd för att reducera risken	Åtgärden klar
Att vi inte är tillräckligt väl rustade för de mest utagerande ungdomarna eller klienterna.	Fortsätta implementera MI enligt lokal plan.	2015-12
Att vi inte klarar att bereda plats omedelbart.	Initiera plan för utskrivning senast vid första uppdragsmöte för akutplacerad ungdom.	2015-04

Resultatkontrakt

SiS ungdomshem Långanäs

BESKRIVNING AV UPPDRAG

Flickor och pojkar 13–20 år med psykosocial problematik samt missbruk och kriminalitet. Institutionen erbjuder MTFC (Multidimensional Treatment Foster Care). Institutionen har uppdrag att bedriva vård för ungdomar med särskilda vårdbehov. Institutionen arbetar bland annat enligt följande metoder: ART, ÅP, MTFC, KOMET, MI, ACT, Psykologsamtal/samtal med grundutbildad i psykoterapi.

PLATSTABELL

Kst/Avdelning	Avdelningstyp	SiS tjänst	Målgrupp	Platser	Vårddygn
22610 Slottet	Låsbar	LVU Akut (låst)	Flickor	2	642
		LVU Utr (låst)	Flickor	5	1 605
22618 Tegelbacken	Öppen	LVU Beh (öppen)	Flickor	4	1 284
22612 Brostugan	Låsbar	LVU Beh (låst)	Pojkar	7	2 247
22613 Änglagården	Låsbar	LVU Beh (låst)	Flickor	7	2 247
22614 Torpet	Låsbar	LVU Beh (låst)	Pojkar	7	2 247
22611 Slätten	Låsbar	LVU Beh (låst)	Flickor	7	2 247
22619 Trollebo	Låsbar	LVU Beh (kat 2)	Flickor & Pojkar	4	1 284
22620 MTFC Långanässkolan	Eftervård	LVU E-vård	Flickor & Pojkar		1 402
Totalt				43	15 205

BUDGET (tkr)

	LVU	Eftervård
Intäkter av avgifter m.m.	75 966	2 804
Interna vårdintäkter		
Totala intäkter	75 966	2 804
Personalkostnader	82 567	2 278
Övriga driftskostnader	8 082	164
Totala kostnader	90 649	2 442
Investeringsram	700	

AKTIVITETER FÖR ATT NÅ MÅL

Verksamhetsmål	Aktivitet	Aktiviteten klar
Uppdrag: Institutionernas utformning och kompetens svarar mot uppdraget.	Utbilda/handleda i t.ex. trauma och bemötande vid omhändertagande av ungdomar med särskilda behov.	2015-12
Uppdrag: Vi kan anvisa lämplig plats omedelbart.	Utreda möjligheten att det alltid finns två boenderum utöver definierade platser.	2015-12
	Under årets samtliga månader genomföra utredningsuppdrag på max. åtta veckor.	2015-12
Arbets sätt: Alla ungdomar och klienter får kunskapsbaserad vård och behandling utifrån SiS riktlinjer och sina behov.	Implementera nya riktlinjer för akut- och behandlingstjänsterna.	2015-12
Arbets sätt: Vi har ett etiskt förhållningssätt i vårt bemötande och vi arbetar rättssäkert.	Organisera lärande utifrån lex Sarah-rapporter, klagomålshantering, synpunkter, avvikelser och tillsynsbeslut.	2015-12
	Organisera lärande utifrån tillsynsbeslut.	2015-12
Medarbetare: Vi har arbetstider som främjar medarbetare, arbetsmiljö och god vård och behandling.	Analysera konsekvenserna om kortare arbetspass införs och raster läggs in i schemat.	2015-07
Medarbetare: Vår kompetensförsörjning utvecklar såväl medarbetare som verksamhet.	Utse och utbilda handledare för introduktion av nya medarbetare.	2015-12
Resultat: Vi har en effektiv uppföljning och redovisning.	Skapa lokal rutin för utvärdering av individuell behandlingsplan/ avslutade behandlingsuppdrag i samband med slutanteckning samt återkoppling av resultatet till personalen.	2015-12
Regeringsuppdrag: SiSam.	Se till att lokal SiSam-samordnare/lärare är med på uppdragsmöte (första mötet) med socialtjänsten.	2015-04
Aktiviteter utöver verksamhetsmålen.	Upprätta en handlingsplan för att minska kontanthandlingen.	2015-12
	Utreda justeringar i institutionens målgrupp avseende ålder.	2015-06
	Utbilda personal om hur kön spelar roll vid insatser och bemötande.	2015-12

ÅTGÄRDER FÖR ATT REDUCERA RISKER

Risk	Åtgärd för att reducera risken	Åtgärden klar
Att vi inte är tillräckligt väl rustade för de mest utagerande ungdomarna eller klienterna.	Behandlingspersonal deltar i myndighetsövergripande traumautbildning.	2015-12
Att institutionsvården är skadlig (d.v.s. gör mer skada än nytta).	Upprätta en plan för, genomföra och följa upp strukturerad heldygnsvård enligt 24/7-modellen.	2015-12
Att vi inte klarar att bereda plats omedelbart.	Utreda möjligheten att det alltid finns två boenderum utöver definierade platser.	2015-01

Resultatkontrakt

SiS ungdomshem Margretelund

BESKRIVNING AV UPPDRAG

Icke skolpliktiga pojkar och flickor med psykosocial problematik, kriminalitet och missbruk. Institutionen arbetar bland annat enligt följande metoder: ART, ÅP, MI, Psykologsamtal/samtal med grundutbildad i psykoterapi.

PLATSTABELL

Kst/Avdelning	Avdelningstyp	SiS tjänst	Målgrupp	Platser	Vårddygn
22310 Kinnebeck	Låsbar	LVU Beh (låst)	Pojkar	6	1 926
22311 Täppan	Låsbar	LVU Akut (låst)	Pojkar	8	2 568
22314 Utsikten, utsluss	Öppen	LVU Beh (öppen utsluss)	Pojkar	2	642
22315 Linden	Låsbar	LVU Akut (låst)	Pojkar	2	642
		LVU Utr (låst)	Pojkar	5	1 605
22317 Arnhem	Låsbar	LVU Akut (låst)	Flickor	11	3 531
Totalt				34	10 914

BUDGET (tkr)

	LVU
Intäkter av avgifter m.m.	56 651
Interna vårdintäkter	
Totala intäkter	56 651
Personalkostnader	58 883
Övriga driftskostnader	6 850
Totala kostnader	65 733
Investeringsram	550

AKTIVITETER FÖR ATT NÅ MÅL

Verksamhetsmål	Aktivitet	Aktiviteten klar
Uppdrag: Institutionernas utformning och kompetens svarar mot uppdraget.	Införa och följa rutiner för strukturerad samverkan mellan vård och behandling, skola samt hälso- och sjukvård i förhållande till den enskilda ungdomen.	2015-12
	Utbilda/handleda i t.ex. trauma och bemötande vid omhändertagande av ungdomar med särskilda behov.	2015-12
Uppdrag: Vi kan anvisa lämplig plats omedelbart.	Utreda möjligheten att det alltid finns två boenderum utöver definierade platser.	2015-01
Arbetsätt: Alla ungdomar och klienter får kunskapsbaserad vård och behandling utifrån SiS riktlinjer och sina behov.	Tillhandahålla undervisningstimmar av lärare med kompetens i svenska som andraspråk.	2015-12
	Implementera nya riktlinjer för akut- och behandlingstjänsterna.	2015-12
Arbetsätt: Vi har ett etiskt förhållningssätt i vårt bemötande och vi arbetar rättssäkert.	Organisera lärande utifrån tillsynsbeslut.	2015-12
Medarbetare: Vi har en god och säker arbetsmiljö.	Kartlägga medarbetarnas syn på god arbetsmiljö.	2015-12
	Inrätta en samordningsroll med arbetsledande ansvar på plats under kvällar och helger.	2015-12
Medarbetare: Vår kompetensförsörjning utvecklar såväl medarbetare som verksamhet.	Utse och utbilda handledare för introduktion av nya medarbetare.	2015-09
Resultat: Vi har en effektiv uppföljning och redovisning.	Skapa lokal organisation och rutin för uppföljning av institutionens uppdrag (årscykel).	2015-03
Regeringsuppdrag: SiSam.	Utarbeta lokal organisation för implementering av rutiner och mallar i SiSam.	2015-06
Regeringsuppdrag: Jämställdhetsintegrering.	Skapa rutiner för att behandlingsplaner upprättas utifrån ett likabehandlingsperspektiv.	2015-12
Aktiviteter utöver verksamhetsmålen.	Upprätta en handlingsplan för att minska kontanthandlingen.	2015-12
	Se över organisationen för programverksamheten bland annat med syfte att öka kontinuiteten och minska sårbarheten.	2015-12

ÅTGÄRDER FÖR ATT REDUCERA RISKER

Risk	Åtgärd för att reducera risken	Åtgärden klar
Att vi inte är tillräckligt väl rustade för de mest utagerande ungdomarna eller klienterna.	Fortsätta implementera MI enligt lokal plan.	2015-12
	Behandlingspersonal deltar i myndighetsövergripande traumautbildning.	2015-12
Att fastställda riktlinjer och rutiner inom arbetsmiljöområdet inte följs i verksamheten.	Inrätta en samordningsroll med arbetsledande ansvar på plats under kvällar och helger.	2015-12

Resultatkontrakt

SiS ungdomshem Nereby

BESKRIVNING AV UPPDRAG

Skolpliktiga pojkar med psykosocialproblematik samt pågående kriminalitet och missbruk. Institutionen erbjuder MTFC (Multidimensional Treatment Foster Care) för pojkar och flickor. Institutionen arbetar bland annat enligt följande metoder: ART, MTFC, KOMET, MI, Psykologsamtal/samtal med grundutbildad i psykoterapi.

PLATSTABELL

Kst/Avdelning	Avdelningstyp	SiS tjänst	Målgrupp	Platser	Vårddyg
22010 Hällen	Låsbar	LVU Akut (låst)	Pojkar	4	1 284
		LVU Utr (låst)	Pojkar	4	1 284
22011 Trappan	Låsbar	LVU Beh (låst)	Pojkar	6	1 926
22012 Snäckan	Öppen	LVU Beh (öppen)	Pojkar	6	1 926
22013 Gläntan	Öppen	LVU Beh (öppen)	Pojkar	6	1 926
22030 MTFC	Eftervård	LVU E-vård	Pojkar		1 815
Totalt				26	10 161

BUDGET (tkr)

	LVU	Eftervård
Intäkter av avgifter m.m.	38 807	3 721
Interna vårdintäkter		
Totala intäkter	38 807	3 721
Personalkostnader	43 921	2 657
Övriga driftskostnader	4 108	508
Totala kostnader	48 029	3 165
Investeringsram	325	

AKTIVITETER FÖR ATT NÅ MÅL

Verksamhetsmål	Aktivitet	Aktiviteten klar
Uppdrag: Verksamheten är utformad för hög flexibilitet med bibehållen kvalitet.	Upprätta rutiner för hur personal kan utföra annan tjänst än avdelningens och/eller upprätta rutiner inför eventuell omställning till annan tjänst/uppdrag.	2015-06
Uppdrag: Vi kan anvisa lämplig plats omedelbart.	Utreda möjligheten att det alltid finns två boenderum utöver definierade platser.	2015-09
Arbetsätt: Alla ungdomar och klienter får kunskapsbaserad vård och behandling utifrån SIS riktlinjer och sina behov.	Fortsätta implementera MI enligt lokal plan.	2015-06
	Implementera nya riktlinjer för akut- och behandlingstjänsterna.	2015-12
Arbetsätt: Vi har ett etiskt förhållningssätt i vårt bemötande och vi arbetar rättssäkert.	Implementera reviderat NPNL-program.	2015-07
	Implementera ny mall för sammanställning och analys av synpunkter, klagomål, rapporter och tillsynsbeslut.	2015-06
Medarbetare: Vi har en god och säker arbetsmiljö.	Utse institutionsrepresentanter som ska delta i arbetet med att revidera mallar för riskbedömning.	2015-03
Medarbetare: Sjukfrånvaron är lägre än 2014.	Genomföra utbildning eller repetition av utbildning om arbetsgivarens roll i rehabiliteringsärenden.	2015-11
Resultat: Vi har en effektiv uppföljning och redovisning.	Fortsätta implementera rutiner utifrån SIS ledningssystem.	2015-12
Regeringsuppdrag: SiSam.	Utarbeta lokal organisation för kommunikation med skola och socialtjänst i kommunerna.	2015-12
Aktiviteter utöver verksamhetsmålen.	Upprätta en handlingsplan för att minska kontanthantering.	2015-06

ÅTGÄRDER FÖR ATT REDUCERA RISKER

Risk	Åtgärd för att reducera risken	Åtgärden klar
Att vi inte klarar att bereda plats omedelbart.	Under årets samtliga månader genomföra utredningsuppdrag på max. åtta veckor.	2015-06

Resultatkontrakt

SiS ungdomshem Ryds brunn

BESKRIVNING AV UPPDRAG

Skolpliktiga pojkar med psykosocial problematik samt kriminalitet och missbruk. Institutionen arbetar bland annat enligt följande metoder: ART, ÅP, MI, Stopp och Tänk, Psykologsamtal/samtal med grundutbildad i psykoterapi.

PLATSTABELL

Kst/Avdelning	Avdelningstyp	SiS tjänst	Målgrupp	Platser	Vård dygn
23912 Tallbacken	Låsbar	LVU Beh (låst)	Pojkar	9	2 889
23914 Societeten	Öppen	LVU Beh (öppen)	Pojkar	4	1 284
23916 Källan	Låsbar	LVU Akut (låst)	Pojkar	7	2 247

BUDGET (tkr)

	LVU
Intäkter av avgifter m.m.	31 200
Interna vårdintäkter	
Totala intäkter	31 200
Personalkostnader	33 786
Övriga driftskostnader	4 335
Totala kostnader	38 121
Investeringsram	375

AKTIVITETER FÖR ATT NÅ MÅL

Verksamhetsmål	Aktivitet	Aktiviteten klar
Uppdrag: Institutionernas utformning och kompetens svarar mot uppdraget.	Utse metodansvariga och ge dem tid att skapa forum för träning i metoder.	2015-06
Uppdrag: Vi kan anvisa lämplig plats omedelbart.	Utreda möjligheten att det alltid finns två boenderum utöver definierade platser.	2015-01
Arbetsätt: Alla ungdomar och klienter får kunskapsbaserad vård och behandling utifrån SiS riktlinjer och sina behov.	Fortsätta implementera MI enligt lokal plan.	2015-12
	Implementera nya riktlinjer för akut- och behandlingstjänsterna.	2015-12
Medarbetare: Sjukfrånvaron är lägre än 2014.	Kartlägga medarbetarnas syn på friskfaktorer.	2015-06
Resultat: Vi har en effektiv uppföljning och redovisning.	Skapa lokal organisation och rutin för uppföljning av institutionens uppdrag (årscykel).	2015-08
Regeringsuppdrag: SiSam	Utarbeta lokal organisation för implementering av rutiner och mallar i SiSam.	2015-02
Aktiviteter utöver verksamhetsmålen.	Upprätta en handlingsplan för att minska kontanthantering.	2015-12
	Se över organisationen för programverksamheten bland annat med syfte att öka kontinuiteten och minska sårbarheten.	2015-03
	Arbeta med förändrad skolorganisation med fokus på det pedagogiska uppdraget.	2015-12
	Skapa samtalsgrupper på institutionen med fokus på normer, relationer, sexualitet och våld	2015-10

ÅTGÄRDER FÖR ATT REDUCERA RISKER

Risk	Åtgärd för att reducera risken	Åtgärden klar
Svårigheter att få transporter genomförda. Transporter som inte blir genomförda inom rimlig tid.	Skapa rutiner för egentransport.	2015-06
	Skapa rutiner för transporter tillsammans med polisen.	2015-12

Resultatkontrakt

SiS ungdomshem Råby

BESKRIVNING AV UPPDRAG

Icke skolpliktiga flickor och pojkar med psykosocial problematik, missbruk och kriminalitet. Institutionen erbjuder behandling enligt MultifunC, har platser för pojkar dömda enligt LSU och erbjuder övernattningsmöjligheter för pojkar. Institutionen arbetar bland annat enligt följande metoder: ART, KOMET, MI, ACT, Multifunc, Stopp och Tänk, Psykologsamtal/samtal med grundutbildad i psykoterapi.

PLATSTABELL

Kst/Avdelning	Avdelningstyp	SiS tjänst	Målgrupp	Platser	Vårddygn
23110 Onsjögården	Låsbar	LVU Akut (låst)	Flickor	5	1 605
		LVU Utr (låst)	Flickor	3	963
23111 Åsbogården LVU	Låsbar	LVU Beh (låst)	Pojkar	2	642
23112 Oxiegården	Låsbar	LVU Akut (låst)	Pojkar	7	2 247
23113 Frostagården	Låsbar	LVU Akut (låst)	Pojkar	4	1 284
23115 Albogården	Låsbar	LVU Utr (låst)	Pojkar	6	1 926
23119 MultiFunc Råby	Låsbar	LVU Beh MultifunC	Pojkar	8	2 568
23120 MultifunC eftervård	Eftervård	LVU E-vård MultifunC	Pojkar		600
43111 Åsbogården, LSU	Sluten avd	LSU-vård	Pojkar	6	1 926
43118 Rönnebergsgården LSU	Öppen	LSU-vård	Pojkar	2	642
Totalt				43	14 403

BUDGET (tkr)

	LVU	LSU	Eftervård
Intäkter av avgifter m.m.	59 062	122	1 080
Interna vårdintäkter		12 005	
Totala intäkter	59 062	12 127	1 080
Personalkostnader	61 592	14 684	239
Övriga driftskostnader	9 166	1 095	60
Totala kostnader	70 758	15 779	299
Investeringsram	700		

AKTIVITETER FÖR ATT NÅ MÅL

Verksamhetsmål	Aktivitet	Aktiviteten klar
Uppdrag: Institutionernas utformning och kompetens svarar mot uppdraget.	Utbilda/handleda i t.ex. trauma och bemötande vid omhändertagande av ungdomar med särskilda behov.	2015-12
Uppdrag: Vi kan anvisa lämplig plats omedelbart.	Utreda möjligheten att det alltid finns två boenderum utöver definierade platser.	2015-01
Arbetsätt: Alla ungdomar och klienter får kunskapsbaserad vård och behandling utifrån SiS riktlinjer och sina behov.	Skapa forum för samverkan mellan institutioner med liknande uppdrag gällande särskilt vårdkrävande ungdomar.	2015-12
	Implementera nya riktlinjer för akut- och behandlingstjänsterna.	2015-12
Arbetsätt: Vi har ett etiskt förhållningssätt i vårt bemötande och vi arbetar rättssäkert.	Implementera reviderat NPNL-program.	2015-12
Medarbetare: Vi har en god och säker arbetsmiljö.	Utse institutionsrepresentanter som ska delta i arbetet med att revidera mallar för riskbedömning.	2015-03
Regeringsuppdrag: SiSam.	Delta i aktiviteter inom ramen för SiSam-projektet.	2015-12
Aktiviteter utöver verksamhetsmålen.	Upprätta en handlingsplan för att minska kontanthantering.	2015-12
	Säkerställa att undervisningen för intagna flickor och pojkar uppfyller kraven i skolförfattningarna utifrån SiS skoluppdrag.	2015-12
	Utreda justeringar i institutionens målgrupp när det gäller ålder.	2015-12

ÅTGÄRDER FÖR ATT REDUCERA RISKER

Risk	Åtgärd för att reducera risken	Åtgärden klar
Att fastställda riktlinjer och rutiner inom arbetsmiljöområdet inte följs i verksamheten.	Delta i implementeringskonferenser och sedan implementera mallar för riskbedömning.	2015-03

Resultatkontrakt

SiS ungdomshem Stigby

BESKRIVNING AV UPPDRAG

Icke skolpliktiga pojkar med psykosocial problematik samt kriminalitet och missbruk. Institutionen arbetar bland annat enligt följande metoder: ART, ÅP, MI, Psykologsamtal/samtal med grundutbildad i psykoterapi.

PLATSTABELL

Kst/Avdelning	Avdelningstyp	SiS tjänst	Målgrupp	Platser	Vårddygn
22710 Södergård	Öppen/Låsbar	LVU Beh (låst)	Pojkar	6	1 926
		LVU Beh (öppen)	Pojkar	5	1 605
22711 Västergård	Öppen/Låsbar	LVU Beh (låst)	Pojkar	6	1 926
		LVU Beh (öppen)	Pojkar	5	1 605
22712 Utsluss	Eftervård	LVU E-vård	Pojkar		705
22713 Norrgård	Låsbar	LVU Akut (låst)	Pojkar	9	2 889
Totalt				31	10 656

BUDGET (tkr)

	LVU	Eftervård
Intäkter av avgifter m.m.	47 727	2 045
Interna vårdintäkter		
Totala intäkter	47 727	2 045
Personalkostnader	46 591	1 446
Övriga driftskostnader	6 771	219
Totala kostnader	53 362	1 665
Investeringsram	410	

AKTIVITETER FÖR ATT NÅ MÅL

Verksamhetsmål	Aktivitet	Aktiviteten klar
Uppdrag: Institutionernas utformning och kompetens svarar mot uppdraget.	Strukturerat och dokumenterat heldygnsvård enligt 24/7-modellen.	2015-06
Uppdrag: Verksamheten är utformad för hög flexibilitet med bibehållen kvalitet.	Arbeta strukturerat med intern vårdkedja.	2015-06
Uppdrag: Vi kan anvisa lämplig plats omedelbart.	Utreda möjligheten att det alltid finns två boenderum utöver definierade platser.	2015-03
Arbetsätt: Alla ungdomar och klienter får kunskapsbaserad vård och behandling utifrån SiS riktlinjer och sina behov.	Implementera nya riktlinjer för akut- och behandlingstjänsterna.	2015-12
Arbetsätt: Vi har ett etiskt förhållningssätt i vårt bemötande och vi arbetar rättssäkert.	Implementera ny mall för sammanställning och analys av synpunkter, klagomål, rapporter och tillsynsbeslut.	2015-09
Arbetsätt: Vi har en god balans mellan kunskapsbaserade metoder, strukturerade insatser, skola och övrig tid.	Upprätta en plan för, genomföra och följa upp strukturerad heldygnsvård enligt 24/7-modellen.	2015-06
Medarbetare: Vi har arbetstider som främjar medarbetare, arbetsmiljö och god vård och behandling.	Analysera konsekvenserna om kortare arbetspass införs och raster läggs in i schemat.	2015-12
Resultat: Vi har en effektiv uppföljning och redovisning.	Fortsätta implementera rutiner utifrån SiS ledningssystem.	2015-12
Regeringsuppdrag: SiSam.	Utarbeta lokal organisation för implementering av rutiner och mallar i SiSam.	2015-06
Aktiviteter utöver verksamhetsmålen.	Upprätta en handlingsplan för att minska kontanthandlingen.	2015-09
	Säkerställa att undervisningen för intagna flickor och pojkar uppfyller kraven i skolförfattningarna utifrån SiS skoluppdrag.	2015-12
	Se över organisationen för programverksamheten bland annat med syfte att öka kontinuiteten och minska sårbarheten.	2015-12
	Utbilda personal om hur kön spelar roll vid insatser och bemötande.	2015-12

ÅTGÄRDER FÖR ATT REDUCERA RISKER

Risk	Åtgärd för att reducera risken	Åtgärden klar
Att vi inte klarar att bereda plats omedelbart.	Utreda möjligheten att det alltid finns två boenderum utöver definierade platser.	2015-06

Resultatkontrakt

SiS ungdomshem Öxnevalla

BESKRIVNING AV UPPDRAG

Icke skolpliktiga pojkar med psykosocial problematik samt kriminalitet och missbruk. Institutionen arbetar bland annat enligt följande metoder: ART, ÅP, MI, Psykologsamtal/samtal med grundutbildad i psykoterapi.

PLATSTABELL

Kst/Avdelning	Avdelningstyp	SiS tjänst	Målgrupp	Platser	Vårddygn
24210 Västergården	Låsbar	LVU Beh (låst)	Pojkar	8	2 568
24211 Östergården	Låsbar	LVU Akut (låst)	Pojkar	7	2 247
Totalt				15	4 815

BUDGET (tkr)

	LVU
Intäkter av avgifter m.m.	24 328
Interna vårdintäkter	
Totala intäkter	24 328
Personalkostnader	27 178
Övriga driftskostnader	3 343
Totala kostnader	30 521
Investeringsram	155

AKTIVITETER FÖR ATT NÅ MÅL

Verksamhetsmål	Aktivitet	Aktiviteten klar
Uppdrag: Vi kan anvisa lämplig plats omedelbart.	Utreda möjligheten att det alltid finns två boenderum utöver definierade platser.	2015-12
Arbetsätt: Alla ungdomar och klienter får kunskapsbaserad vård och behandling utifrån SiS riktlinjer och sina behov.	Fortsätta implementera MI enligt lokal plan.	2015-12
	Implementera nya riktlinjer för akut- och behandlingstjänsterna.	2015-12
Arbetsätt: Vi har ett etiskt förhållningssätt i vårt bemötande och vi arbetar rättssäkert.	Implementera reviderat NPNL-program.	2015-12
Medarbetare: Sjukfrånvaron är lägre än 2014.	Kartlägga medarbetarnas syn på friskfaktorer.	2015-12
Resultat: Vi har en effektiv uppföljning och redovisning.	Upprätta, genomföra och följa upp handlingsplan för att höja tacksynsgraden på ADAD in/ut samt för återkoppling till personalen.	2015-03
Regeringsuppdrag: SiSam.	Utarbeta lokal organisation för kommunikation med skola och socialtjänst i kommunerna.	2015-05
Regeringsuppdrag: Jämställdhetsintegrering.	Skapa rutiner för att behandlingsplaner upprättas utifrån ett likabehandlingsperspektiv.	2015-12
Aktiviteter utöver verksamhetsmålen.	Upprätta en handlingsplan för att minska kontanthandlingen.	2015-05
	Se över organisationen för programverksamheten bland annat med syfte att öka kontinuiteten och minska sårbarheten.	2015-12

ÅTGÄRDER FÖR ATT REDUCERA RISKER

Risk	Åtgärd för att reducera risken	Åtgärden klar
Att vi inte är tillräckligt väl rustade för de mest utagerande ungdomarna eller klienterna.	Delta i implementering av reviderat NPNL-program.	2015-12

Resultatkontrakt

■ Verksamhetsområde LVM

BESKRIVNING AV UPPDRAG

Verksamhetsområdet bedriver tvångsvård enligt LVM. LVM-tiden ska innehålla omvårdnadsåtgärder, motiverande och behandlande insatser och samverka med socialtjänsten och andra vårdgivare för att planera insatser efter utskrivning.

PLATSTABELL

		Kvinnor & män	Kvinnor	Män	Totalt antal platser	Totalt antal vårddygn
SiS-tjänst	Avdelningstyp	Antal platser	Antal platser	Antal platser		
LVM Akut	Låsbar	3	11	18	32	10 272
	Öppen			4	4	1 284
LVM Beh (öppen)	Öppen		26	81	107	34 347
	Öppen/Låsbar		4		4	1 284
LVM Beh SoL	Öppen			3	3	963
LVM Beh (låst)	Låsbar	7	56	111	174	55 854
	Öppen/Låsbar		4		4	1 284
LVM Beh (kat 1)	Låsbar		8	11	19	6 099
	Öppen			2	2	642
§27 -vård						32 474
Totalt:		10	109	230	349	144 503

BUDGET (tkr)

Intäkter av avgifter m.m.	433 810
Interna vårdintäkter	
Totala intäkter	433 810
Personalkostnader	438 705
Övriga driftskostnader	66 216
Totala kostnader	504 921
Investeringsram	5 200

AKTIVITETER FÖR ATT NÅ MÅL

Verksamhetsmål	Aktivitet	Aktiviteten klar
Uppdrag: Institutionernas utformning och kompetens svarar mot uppdraget.	Utifrån institutionens uppdrag öka möjligheten att ta emot särskilt vårdkrävande klienter genom ökad läsbarhet, tillfälliga platser och utökad vårdkedja för målgruppen.	2015-12
Uppdrag: Verksamheten är utformad för hög flexibilitet med bibehållen kvalitet.	Följa upp och analysera institutionernas platstyper vad gäller olika målgrupper och efterfrågan från socialtjänsten.	2015-12
Uppdrag: Vi kan anvisa lämplig plats omedelbart.	Öka genomströmningen från låst och öppen avdelning till § 27-vård.	2015-12
Arbets sätt: Alla ungdomar och klienter får kunskapsbaserad vård och behandling utifrån SIS riktlinjer och sina behov.	Införa Riktlinjer LVM.	2015-12
Arbets sätt: Vi har ett etiskt förhållningssätt i vårt bemötande och vi arbetar rättssäkert.	Utbilda i de särskilda befogenheter som stödjer drogfrihet på institutionerna.	2015-12
Arbets sätt: Vi har en god balans mellan kunskapsbaserade metoder, strukturerade insatser, skola och övrig tid.	Genom metodinventering jämföra institutionerna och förtydliga innehållet i vården.	2015-12
Arbets sätt: LVM-vården har färre oplanerade överflyttningar och minskad förekomst av droger.	Genomföra aktiviteter i handlingsplanen för minskad drogförekomst på institutionerna. Följa upp institutionernas uppdrag att minska oplanerade överflyttningar.	2015-12
Medarbetare: Vi har en god och säker arbetsmiljö.	Genomföra och följa upp det systematiska brandskyddsarbetet.	2015-12
Medarbetare: Vi har arbetstider som främjar medarbetare, arbetsmiljö och god vård och behandling.	Kompetensutveckla chefer och personalfunktioner inom områdena arbetstid, rekrytering och arbetsplatsintroduktion.	2015-12
Medarbetare: Vår kompetensförsörjning utvecklar såväl medarbetare som verksamhet.	Genomföra erfarenhetsutbyten mellan institutionerna utifrån en gemensam planering.	2015-12
Medarbetare: Sjukfrånvaron är lägre än 2014.	Följa upp och stödja arbetet med SIS riktlinjer för sjukskrivning och rehabilitering.	2015-12
Resultat: Vi har en effektiv uppföljning och redovisning.	Genom KIA-projektet utveckla möjligheterna för uppföljning av LVM-vårdens insatser.	2015-12

ÅTGÄRDER FÖR ATT REDUCERA RISKER

Risk	Åtgärd för att reducera risken	Åtgärden klar
Att vi inte är tillräckligt väl rustade för de mest utagerande ungdomarna eller klienterna.	Utöka antalet läsbara platser, öppna tillfälliga platser, utöka möjligheten till vårdkedja för att kunna ta emot fler särskilt vårdkrävande klienter.	2015-12
Att institutionsvården är skadlig (d.v.s. gör mer skada än nytta).	Öka samordningen för en enhetlig LVM-vård genom aktiviteter inom verksamhetskontorets olika kompetensområden.	2015-12
Att vi inte klarar att bereda plats omedelbart.	Följa upp placeringsmönster samt beläggningen per tjänst.	2015-12
Droger inne på LVM-hemmen.	Genomföra och följa upp aktiviteter i handlingsplanen för minskad drogförekomst på institutionerna.	2015-12
Att fastställda riktlinjer och rutiner inom arbetsmiljöområdet inte följs i verksamheten.	Följa upp införandet av SIS arbetsmiljöhandbok och arbetet med förutsägbara risker i klientarbetet.	2015-12
Svårigheter att få transporter genomförda. Transporter som inte blir genomförda inom rimlig tid.	Utveckla samverkan med polisen och Kriminalvårdens transporttjänst.	2015-12
	Arbeta med åtgärder som minskar behovet av transporter under placeringstiden.	2015-12

Resultatkontrakt

Verksamhetskontor LVM

BESKRIVNING AV UPPDRAG

Verksamhetskontoret ansvarar för planering och uppföljning av resultatkontrakt och budget inom verksamhetsområdet. Verksamhetskontoret samordnar och stödjer institutionerna i frågor om vård och behandling, juridik, ekonomi, hälso- och sjukvård samt i personalfrågor.

BUDGET (tkr)

Intäkter av avgifter m.m.	36
Interna vårdintäkter	
Totala intäkter	36
Personalkostnader	7 110
Övriga driftskostnader	890
Totala kostnader	8 000
Investeringsram	30

AKTIVITETER FÖR ATT NÅ MÅL

Verksamhetsmål	Aktivitet	Aktiviteten klar
Uppdrag: Institutionernas utformning och kompetens svarar mot uppdraget.	Utifrån institutionens uppdrag öka möjligheten att ta emot särskilt vårdkrävande klienter genom ökad läsbarhet, tillfälliga platser och utökad vårdkedja för målgruppen.	2015-12
Uppdrag: Verksamheten är utformad för hög flexibilitet med bibehållen kvalitet.	Uppföljning och analys av institutionernas platstyper vad gäller olika målgrupper och efterfrågan från socialtjänsten.	2015-12
Uppdrag: Vi kan anvisa lämplig plats omedelbart.	Öka genomströmningen från låst och öppen avdelning till § 27-vård.	2015-12
Arbetsätt: Alla ungdomar och klienter får kunskapsbaserad vård och behandling utifrån SiS riktlinjer och sina behov.	Införa Riktlinjer LVM.	2015-12
Arbetsätt: Vi har ett etiskt förhållningssätt i vårt bemötande och vi arbetar rättssäkert.	Utbilda i de särskilda befogenheter som stödjer drogfrihet på institutionerna.	2015-12
Arbetsätt: Vi har en god balans mellan kunskapsbaserade metoder, strukturerade insatser, skola och övrig tid.	Genom metodinventering jämföra institutionerna och förtydliga innehållet i vården.	2015-12
Arbetsätt: LVM-vården har färre oplanerade överflyttningar och minskad förekomst av droger.	Genomföra aktiviteter i handlingsplanen för minskad drogförekomst på institutionerna. Följa upp institutionernas uppdrag att minska oplanerade överflyttningar.	2015-12
Medarbetare: Vi har en god och säker arbetsmiljö.	Genomföra och följa upp det systematiska brandskyddsarbetet.	2015-12
	Följa upp brandutbildning och testning av personlarm.	2015-12
Medarbetare: Vi har arbetstider som främjar medarbetare, arbetsmiljö och god vård och behandling.	Kompetensutveckla chefer och personalfunktioner inom områdena arbetstid, rekrytering och arbetsplatsintroduktion.	2015-12
Medarbetare: Vår kompetensförsörjning utvecklar såväl medarbetare som verksamhet.	Genomföra erfarenhetsutbyten mellan institutionerna utifrån en gemensam planering.	2015-12
Medarbetare: Sjukfrånvaron är lägre än 2014.	Följa upp och stödja arbetet med SiS riktlinjer för sjukskrivning och rehabilitering.	2015-12
Resultat: Vi har en effektiv uppföljning och redovisning.	Genom KIA-projektet utveckla möjligheterna för uppföljning av LVM-vårdens insatser.	2015-12

Resultatkontrakt

SiS LVM-hem Fortunagården

BESKRIVNING AV UPPDRAG

Kvinnor med alkohol-, narkotika- eller blandmissbruk, i kombination med psykisk störning. Institutionen arbetar bland annat enligt följande metoder: MI, ÅP, Psykologsamtal/samtal med grundutbildad i psykoterapi.

PLATSTABELL

Kst/Avdelning	Avdelningstyp	SiS tjänst	Målgrupp	Platser	Vårddygn
32010 Kastanjelid	Låsbar	LVM Akut	Kvinnor	2	642
		LVM Beh (låst)	Kvinnor	7	2 247
		LVM Beh §27	Kvinnor		1 528
32011 Enelid	Öppen	LVM Beh §27	Kvinnor		1 528
		LVM Beh (öppen)	Kvinnor	8	2 568
				17	8 513

BUDGET (tkr)

Intäkter av avgifter m.m.	22 017
Interna vårdintäkter	
Totala intäkter	22 017
Personalkostnader	21 285
Övriga driftskostnader	3 126
Totala kostnader	24 411
Investeringsram	190

AKTIVITETER FÖR ATT NÅ MÅL

Verksamhetsmål	Aktivitet	Aktiviteten klar
Uppdrag: Institutionernas utformning och kompetens svarar mot uppdraget.	Utifrån institutionens uppdrag öka möjligheten att ta emot särskilt vårdkrävande klienter genom ökad läsbarhet, tillfälliga platser och utökad vårdkedja för målgruppen.	2015-12
Uppdrag: Vi kan anvisa lämplig plats omedelbart.	Öka genomströmningen från låst och öppen avdelning till § 27-vård.	2015-12
Arbetsätt: Alla ungdomar och klienter får kunskapsbaserad vård och behandling utifrån SiS riktlinjer och sina behov.	Införa Riktlinjer LVM.	2015-12
Arbetsätt: Vi har ett etiskt förhållningssätt i vårt bemötande och vi arbetar rättssäkert.	Utbilda i de särskilda befogenheter som stödjer drogfrihet på institutionerna.	2015-12
Arbetsätt: Vi har en god balans mellan kunskapsbaserade metoder, strukturerade insatser, skola och övrig tid.	Genom metodinventering jämföra institutionerna och förtydliga innehållet i vården.	2015-12
Arbetsätt: LVM-vården har färre oplanerade överflyttningar och minskad förekomst av droger.	Genomföra aktiviteter i handlingsplanen för minskad drogförekomst på institutionerna. Följa upp institutionernas uppdrag att minska oplanerade överflyttningar.	2015-12
Medarbetare: Vi har en god och säker arbetsmiljö.	Genomföra och följa upp det systematiska brandskyddsarbetet.	2015-12
Medarbetare: Vi har arbetstider som främjar medarbetare, arbetsmiljö och god vård och behandling.	Kompetensutveckla chefer och personalfunktioner inom områdena arbetstid, rekrytering och arbetsplatsintroduktion.	2015-12
Medarbetare: Vår kompetensförsörjning utvecklar såväl medarbetare som verksamhet.	Genomföra erfarenhetsutbyten mellan institutionerna utifrån en gemensam planering.	2015-12
Medarbetare: Sjukfrånvaron är lägre än 2014.	Följa upp och stödja arbetet med SiS riktlinjer för sjukskrivning och rehabilitering.	2015-12
Resultat: Vi har en effektiv uppföljning och redovisning.	Genom KIA-projektet utveckla möjligheterna för uppföljning av LVM-vårdens insatser.	2015-12

ÅTGÄRDER FÖR ATT REDUCERA RISKER

Risk	Åtgärd för att reducera risken	Åtgärden klar
Att vi inte är tillräckligt väl rustade för de mest utagerande ungdomarna eller klienterna.	Utbilda i att bemöta hot- och våldssituationer i olika delar av institutionens lokaler och där det är möjligt göra ändringar i den fysiska miljön.	2015-12
Att fastställda riktlinjer och rutiner inom arbetsmiljöområdet inte följs i verksamheten.	Förbättra arbetet med överlämningar och behandlingsplanering bl.a. genom att utöka tiden för aktiviteterna.	2015-12

Resultatkontrakt

SiS LVM-hem Gudhemsgården

BESKRIVNING AV UPPDRAG

Män med alkohol-, narkotika- eller blandmissbruk. Institutionen kan ta emot män med psykiska störningar samt med utagerande och våldsamt beteende. Institutionen har uppdrag att bedriva vård för klienter med särskilda vårdbehov. Institutionen arbetar bland annat enligt följande metoder: MI, ÅP, Psykologsamtal/samtal med grundutbildad i psykoterapi.

PLATSTABELL

Kst/Avdelning	Avdelningstyp	SiS tjänst	Målgrupp	Platser	Vårddygn
31810 Avdelning 1 låsbar	Låsbar	LVM Beh (låst)	Män	10	3 210
31811 Avdelning 1 öppen	Öppen	LVM Beh (öppen)	Män	4	1 284
31814 Intagningsavdelning	Låsbar	LVM Akut	Män	4	1 284
		LVM Beh (låst)	Män	6	1 926
31815 Avd 2	Låsbar	LVM Beh (låst)	Män	2	642
		LVM Beh (kat 1)	Män	4	1 284
31827 §27	Öppen	LVM Beh §27	Män		3 393
				30	13 023

BUDGET (tkr)

Intäkter av avgifter m.m.	37 733
Interna vårdintäkter	
Totala intäkter	37 733
Personalkostnader	42 877
Övriga driftskostnader	5 598
Totala kostnader	48 475
Investeringsram	1 033

AKTIVITETER FÖR ATT NÅ MÅL

Verksamhetsmål	Aktivitet	Aktiviteten klar
Uppdrag: Institutionernas utformning och kompetens svarar mot uppdraget.	Utifrån institutionens uppdrag öka möjligheten att ta emot särskilt vårdkrävande klienter genom ökad läsbarhet, tillfälliga platser och utökad vårdkedja för målgruppen.	2015-12
Uppdrag: Verksamheten är utformad för hög flexibilitet med bibehållen kvalitet.	Institutionen ska se över möjligheterna att använda befintliga eller tomma lokaler på ett flexibelt sätt för att öka möjligheten att ta emot gruppen särskilt vårdkrävande och utagerande klienter.	2015-04
Uppdrag: Vi kan anvisa lämplig plats omedelbart.	Öka genomströmningen från låst och öppen avdelning till § 27-vård.	2015-12
Arbetsätt: Alla ungdomar och klienter får kunskapsbaserad vård och behandling utifrån SiS riktlinjer och sina behov.	Införa Riktlinjer LVM.	2015-12
Arbetsätt: Vi har ett etiskt förhållningssätt i vårt bemötande och vi arbetar rättssäkert.	Utbilda i de särskilda befogenheter som stödjer drogfrihet på institutionerna.	2015-12
Arbetsätt: Vi har en god balans mellan kunskapsbaserade metoder, strukturerade insatser, skola och övrig tid.	Genom metodinventering jämföra institutionerna och förtydliga innehållet i vården.	2015-12
Arbetsätt: LVM-vården har färre oplanerade överflyttningar och minskad förekomst av droger.	Genomföra aktiviteter i handlingsplanen för minskad drogförekomst på institutionerna. Följa upp institutionernas uppdrag att minska oplanerade överflyttningar.	2015-12
Medarbetare: Vi har en god och säker arbetsmiljö.	Genomföra och följa upp det systematiska brandskyddsarbetet.	2015-12
Medarbetare: Vi har arbetstider som främjar medarbetare, arbetsmiljö och god vård och behandling.	Kompetensutveckla chefer och personalfunktioner inom områdena arbetstid, rekrytering och arbetsplatsintroduktion.	2015-12
Medarbetare: Vår kompetensförsörjning utvecklar såväl medarbetare som verksamhet.	Genomföra erfarenhetsutbyten mellan institutionerna utifrån en gemensam planering.	2015-12
Medarbetare: Sjukfrånvaron är lägre än 2014.	Följa upp och stödja arbetet med SiS riktlinjer för sjukskrivning och rehabilitering.	2015-12
Resultat: Vi har en effektiv uppföljning och redovisning.	Genom KIA-projektet utveckla möjligheterna för uppföljning av LVM-vårdens insatser.	2015-12

Resultatkontrakt

SiS LVM-hem Hessleby

BESKRIVNING AV UPPDRAG

Män med alkohol-, narkotika- eller blandmissbruk. Institutionen har särskild kompetens för medicinsk omvårdnad. Institutionen kan ta emot klienter med psykiska störningar samt med utagerande och våldsamt beteende. Institutionen har uppdrag att bedriva vård för klienter med särskilda vårdbehov. Institutionen arbetar bland annat enligt följande metoder: MI, ÅP, ACT, Psykologsamtal/samtal med grundutbildad i psykoterapi.

PLATSTABELL

Kst/Avdelning	Avdelningstyp	SiS tjänst	Målgrupp	Platser	Vårddygn
31910 Midgård	Låsbar	LVM Akut	Män	1	321
		LVM Beh (låst)	Män	7	2 247
		LVM Beh (kat 1)	Män	1	321
31912 Utgård utslussning	Öppen	LVM Beh (öppen)	Män	1	321
31913 Birka	Öppen	LVM Akut	Män	1	321
		LVM Beh (öppen)	Män	6	1 926
		LVM Beh (kat 1)	Män	1	321
31914 Aros	Låsbar	LVM Akut	Män	1	321
		LVM Beh (låst)	Män	7	2 247
		LVM Beh (kat 1)	Män	1	321
31916 Frigg, Ask och Freja	Öppen	LVM Beh (öppen)	Män	6	1 926
		LVM Beh SoL	Män	1	321
		LVM Beh (kat 1)	Män	1	321
31927 §27	Öppen	LVM Beh §27	Män		3 400
				35	14 635

BUDGET (tkr)

Intäkter av avgifter m.m.	43 662
Interna vårdintäkter	
Totala intäkter	43 662
Personalkostnader	43 737
Övriga driftskostnader	7 068
Totala kostnader	50 805
Investeringsram	560

AKTIVITETER FÖR ATT NÅ MÅL

Verksamhetsmål	Aktivitet	Aktiviteten klar
Uppdrag: Institutionernas utformning och kompetens svarar mot uppdraget.	Utifrån institutionens uppdrag öka möjligheten att ta emot särskilt vårdkrävande klienter genom ökad läsbarhet, tillfälliga platser och utökad vårdkedja för målgruppen.	2015-12
Uppdrag: Verksamheten är utformad för hög flexibilitet med bibehållen kvalitet.	Institutionen ska under året utöka den låsta verksamheten och minska den öppna verksamheten. Institutionen ska utöka sin möjlighet för "vård i enskildhet".	2015-12
Uppdrag: Vi kan anvisa lämplig plats omedelbart.	Öka genomströmningen från låst och öppen avdelning till § 27-vård.	2015-12
Arbetsätt: Alla ungdomar och klienter får kunskapsbaserad vård och behandling utifrån SiS riktlinjer och sina behov.	Införa Riktlinjer LVM.	2015-12
Arbetsätt: Vi har ett etiskt förhållningssätt i vårt bemötande och vi arbetar rättssäkert.	Utbilda i de särskilda befogenheter som stödjer drogfrihet på institutionerna.	2015-12
Arbetsätt: Vi har en god balans mellan kunskapsbaserade metoder, strukturerade insatser, skola och övrig tid.	Genom metodinventering jämföra institutionerna och förtydliga innehållet i vården.	2015-12
Arbetsätt: LVM-vården har färre oplanerade överflyttningar och minskad förekomst av droger.	Genomföra aktiviteter i handlingsplanen för minskad drogförekomst på institutionerna. Följa upp institutionernas uppdrag att minska oplanerade överflyttningar.	2015-12
Medarbetare: Vi har en god och säker arbetsmiljö.	Genomföra och följa upp det systematiska brandskyddsarbetet.	2015-12
Medarbetare: Vi har arbetstider som främjar medarbetare, arbetsmiljö och god vård och behandling.	Kompetensutveckla chefer och personalfunktioner inom områdena arbetstid, rekrytering och arbetsplatsintroduktion.	2015-12
Medarbetare: Vår kompetensförsörjning utvecklar såväl medarbetare som verksamhet.	Genomföra erfarenhetsutbyten mellan institutionerna utifrån en gemensam planering.	2015-12
Medarbetare: Sjukfrånvaron är lägre än 2014.	Följa upp och stödja arbetet med SiS riktlinjer för sjukskrivning och rehabilitering.	2015-12
Resultat: Vi har en effektiv uppföljning och redovisning.	Genom KIA-projektet utveckla möjligheterna för uppföljning av LVM-vårdens insatser.	2015-12

Resultatkontrakt

SiS LVM-hem Hornö

BESKRIVNING AV UPPDRAG

Män med alkohol-, narkotika- eller blandmissbruk. Institutionen kan ta emot män med psykiska störningar samt med utagerande och våldsamt beteende. Institutionen har uppdrag att bedriva vård för klienter med särskilda vårdbehov. Institutionen arbetar bland annat enligt följande metoder: MI, ÅP, Psykologsamtal/samtal med grundutbildad i psykoterapi.

PLATSTABELL

Kst/Avdelning	Avdelningstyp	SiS tjänst	Målgrupp	Platser	Vårddygn
31211 Avdelning 1 Intag	Låsbar	LVM Akut	Män	2	642
		LVM Beh (låst)	Män	3	963
		LVM Beh (kat 1)	Män	4	1 284
31212 Avdelning 3	Låsbar	LVM Akut	Män	1	321
		LVM Beh (låst)	Män	7	2 247
		LVM Beh (kat 1)	Män	1	321
31213 Avdelning 2 Uppgård	Låsbar	LVM Beh (låst)	Män	8	2 568
31214 Avdelning 4 Storgård låsbar	Låsbar	LVM Beh (låst)	Män	10	3 210
31215 Avdelning 4 Storgård öppen	Öppen	LVM Beh (öppen)	Män	4	1 284
31227 §27	Öppen	LVM Beh §27	Män		3 600
				40	16 440

BUDGET (tkr)

Intäkter av avgifter m.m.	49 265
Interna vårdintäkter	
Totala intäkter	49 265
Personalkostnader	55 203
Övriga driftskostnader	8 890
Totala kostnader	64 093
Investeringsram	450

AKTIVITETER FÖR ATT NÅ MÅL

Verksamhetsmål	Aktivitet	Aktiviteten klar
Uppdrag: Institutionernas utformning och kompetens svarar mot uppdraget.	Utifrån institutionens uppdrag öka möjligheten att ta emot särskilt vårdkrävande klienter genom ökad läsbarhet, tillfälliga platser och utökad vårdkedja för målgruppen.	2015-12
Uppdrag: Verksamheten är utformad för hög flexibilitet med bibehållen kvalitet.	Institutionen ska använda nya och tomma lokaler på ett flexibelt sätt för att öka möjligheten att ta emot gruppen särskilt vårdkrävande och utagerande klienter. Institutionen ska även planera för förändringar i hur öppen och låst verksamhet är konstruerad.	2015-12
Uppdrag: Vi kan anvisa lämplig plats omedelbart.	Öka genomströmningen från låst och öppen avdelning till § 27-vård.	2015-12
Arbetsätt: Alla ungdomar och klienter får kunskapsbaserad vård och behandling utifrån SiS riktlinjer och sina behov.	Införa Riktlinjer LVM.	2015-12
Arbetsätt: Vi har ett etiskt förhållningssätt i vårt bemötande och vi arbetar rättssäkert.	Utilda i de särskilda befogenheter som stödjer drogfrihet på institutionerna.	2015-12
Arbetsätt: Vi har en god balans mellan kunskapsbaserade metoder, strukturerade insatser, skola och övrig tid.	Genom metodinventering jämföra institutionerna och förtydliga innehållet i vården.	2015-12
Arbetsätt: LVM-vården har färre oplanerade överflyttningar och minskad förekomst av droger.	Genomföra aktiviteter i handlingsplanen för minskad drogförekomst på institutionerna. Följa upp institutionernas uppdrag att minska oplanerade överflyttningar.	2015-12
Medarbetare: Vi har en god och säker arbetsmiljö.	Genomföra och följa upp det systematiska brandskyddsarbetet.	2015-12
Medarbetare: Vi har arbetstider som främjar medarbetare, arbetsmiljö och god vård och behandling.	Kompetensutveckla chefer och personalfunktioner inom områdena arbetstid, rekrytering och arbetsplatsintroduktion.	2015-12
Medarbetare: Vår kompetensförsörjning utvecklar såväl medarbetare som verksamhet.	Genomföra erfarenhetsutbyten mellan institutionerna utifrån en gemensam planering.	2015-12
Medarbetare: Sjukfrånvaron är lägre än 2014.	Följa upp och stödja arbetet med SiS riktlinjer för sjukskrivning och rehabilitering.	2015-12
Resultat: Vi har en effektiv uppföljning och redovisning.	Genom KIA-projektet utveckla möjligheterna för uppföljning av LVM-vårdens insatser.	2015-12

ÅTGÄRDER FÖR ATT REDUCERA RISKER

Risk	Åtgärd för att reducera risken	Åtgärden klar
Att vi inte är tillräckligt väl rustade för de mest utagerande ungdomarna eller klienterna.	Öka frekvensen av NPPL och situationsanpassa innehållet och övningarna.	2015-06
Droger inne på LVM-hemmen.	Ökad postkontroll, skärpta rutiner vid avdelningsgenomgång, mer restriktiva bedömningar vid hembesök och besök.	2015-02

Resultatkontrakt

SiS LVM-hem Lunden

BESKRIVNING AV UPPDRAG

Kvinnor och män med alkohol-, narkotika- eller blandmissbruk, i behov av medicinsk omvårdnad och med psykiska störningar. Särskilt vårdkrävande kvinnor kan vårdas på avdelningen i Lund. Institutionen kan ta emot gravida kvinnor. Institutionen arbetar bland annat enligt följande metoder: MI, ÅP, Psykologsamtal/samtal med grundutbildad i psykoterapi.

PLATSTABELL

Kst/Avdelning	Avdelningstyp	SiS tjänst	Målgrupp	Platser	Vårddyg
32410 Avdelning Rinnebäck	Låsbar	LVM Akut	Kvinnor	3	963
		LVM Beh (låst)	Kvinnor	7	2 247
		LVM Beh §27	Kvinnor		851
		LVM Beh (kat 1)	Kvinnor	2	642
32411 Avdelning Hill	Låsbar	LVM Akut	Män	2	642
		LVM Beh (låst)	Män	8	2 568
		LVM Beh §27	Män		732
32412 Karlsvik låsbar	Låsbar	LVM Akut	Män	1	321
		LVM Beh (låst)	Män	7	2 247
		LVM Beh §27	Män		545
32413 Karlsvik öppen	Öppen	LVM Beh §27	Män		851
		LVM Beh (öppen)	Män	12	3 852
32414 Avdelning Höje	Låsbar	LVM Beh (låst)	Män	6	1 926
		LVM Beh §27	Män		425
				48	18 812

BUDGET (tkr)

Intäkter av avgifter m.m.	58 922
Interna vårdintäkter	
Totala intäkter	58 922
Personalkostnader	60 144
Övriga driftskostnader	8 032
Totala kostnader	68 176
Investeringsram	447

AKTIVITETER FÖR ATT NÅ MÅL

Verksamhetsmål	Aktivitet	Aktiviteten klar
Uppdrag: Institutionernas utformning och kompetens svarar mot uppdraget.	Utifrån institutionens uppdrag öka möjligheten att ta emot särskilt vårdkrävande klienter genom ökad läsbarhet, tillfälliga platser och utökad vårdkedja för målgruppen.	2015-12
Uppdrag: Verksamheten är utformad för hög flexibilitet med bibehållen kvalitet.	Institutionen ska fortsätta utvecklingen av verksamheten på avdelningarna på Lunden. Målsättningen är en organisation som på ett flexibelt sätt kan ta emot både män och kvinnor i en låst och öppen verksamhet.	2015-12
Uppdrag: Vi kan anvisa lämplig plats omedelbart.	Öka genomströmningen från låst och öppen avdelning till § 27-vård.	2015-12
Arbetsätt: Alla ungdomar och klienter får kunskapsbaserad vård och behandling utifrån SiS riktlinjer och sina behov.	Införa Riktlinjer LVM.	2015-12
Arbetsätt: Vi har ett etiskt förhållningssätt i vårt bemötande och vi arbetar rättssäkert.	Utilda i de särskilda befogenheter som stödjer drogfrihet på institutionerna.	2015-12
Arbetsätt: Vi har en god balans mellan kunskapsbaserade metoder, strukturerade insatser, skola och övrig tid.	Genom metodinventering jämföra institutionerna och förtydliga innehållet i vården.	2015-12
Arbetsätt: LVM-vården har färre oplanerade överflyttningar och minskad förekomst av droger.	Genomföra aktiviteter i handlingsplanen för minskad drogförekomst på institutionerna. Följa upp institutionernas uppdrag att minska oplanerade överflyttningar.	2015-12
Medarbetare: Vi har en god och säker arbetsmiljö.	Genomföra och följa upp det systematiska brandskyddsarbetet.	2015-12
Medarbetare: Vi har arbetstider som främjar medarbetare, arbetsmiljö och god vård och behandling.	Kompetensutveckla chefer och personalfunktioner inom områdena arbetstid, rekrytering och arbetsplatsintroduktion.	2015-12
Medarbetare: Vår kompetensförsörjning utvecklar såväl medarbetare som verksamhet.	Genomföra erfarenhetsutbyten mellan institutionerna utifrån en gemensam planering.	2015-12
Medarbetare: Sjukfrånvaron är lägre än 2014.	Följa upp och stödja arbetet med SiS riktlinjer för sjukskrivning och rehabilitering.	2015-12
Resultat: Vi har en effektiv uppföljning och redovisning.	Genom KIA-projektet utveckla möjligheterna för uppföljning av LVM-vårdens insatser.	2015-12

Resultatkontrakt

SiS LVM-hem Rebecka/Ekebylund

BESKRIVNING AV UPPDRAG

Kvinnor med alkohol-, narkotika- eller blandmissbruk, i kombination med psykisk störning. Institutionen arbetar bland annat enligt följande metoder: MI, ÅP, ACT, 12-stegsbehandling, Psykologsamtal/samtal med grundutbildad i psykoterapi.

PLATSTABELL

Kst/Avdelning	Avdelningstyp	SiS tjänst	Målgrupp	Platser	Vårddygn
31110 Eira	Låsbar	LVM Akut	Kvinnor	4	1 284
		LVM Beh (låst)	Kvinnor	10	3 210
		LVM Beh §27	Kvinnor		1 880
31410 Intagning/avgiftning	Låsbar	LVM Beh (låst)	Kvinnor	8	2 568
31411 Behandlingsavdelning	Öppen	LVM Beh §27	Kvinnor		1 900
		LVM Beh (öppen)	Kvinnor	10	3 210
				32	14 052

BUDGET (tkr)

Intäkter av avgifter m.m.	40 191
Interna vårdintäkter	
Totala intäkter	40 191
Personalkostnader	37 638
Övriga driftskostnader	7 278
Totala kostnader	44 916
Investeringsram	300

AKTIVITETER FÖR ATT NÅ MÅL

Verksamhetsmål	Aktivitet	Aktiviteten klar
Uppdrag: Institutionernas utformning och kompetens svarar mot uppdraget.	Utifrån institutionens uppdrag öka möjligheten att ta emot särskilt vårdkrävande klienter genom ökad läsbarhet, tillfälliga platser och utökad vårdkedja för målgruppen.	2015-12
Uppdrag: Verksamheten är utformad för hög flexibilitet med bibehållen kvalitet.	Institutionen ska samordna sin verksamhet i alla delar så att den svarar mot en gemensam målgrupp. Målgruppen ska kunna erbjudas en öppen verksamhet.	2015-12
Uppdrag: Vi kan anvisa lämplig plats omedelbart.	Öka genomströmningen från låst och öppen avdelning till § 27-vård.	2015-12
Arbetsätt: Alla ungdomar och klienter får kunskapsbaserad vård och behandling utifrån SiS riktlinjer och sina behov.	Införa Riktlinjer LVM.	2015-12
Arbetsätt: Vi har ett etiskt förhållningssätt i vårt bemötande och vi arbetar rättssäkert.	Utbilda i de särskilda befogenheter som stödjer drogfrihet på institutionerna.	2015-12
Arbetsätt: Vi har en god balans mellan kunskapsbaserade metoder, strukturerade insatser, skola och övrig tid.	Genom metodinventering jämföra institutionerna och förtydliga innehållet i vården.	2015-12
Arbetsätt: LVM-vården har färre oplanerade överflyttningar och minskad förekomst av droger.	Genomföra aktiviteter i handlingsplanen för minskad drogförekomst på institutionerna. Följa upp institutionernas uppdrag att minska oplanerade överflyttningar.	2015-12
Medarbetare: Vi har en god och säker arbetsmiljö.	Genomföra och följa upp det systematiska brandskyddsarbetet.	2015-12
Medarbetare: Vi har arbetstider som främjar medarbetare, arbetsmiljö och god vård och behandling.	Kompetensutveckla chefer och personalfunktioner inom områdena arbetstid, rekrytering och arbetsplatsintroduktion.	2015-12
Medarbetare: Vår kompetensförsörjning utvecklar såväl medarbetare som verksamhet.	Genomföra erfarenhetsutbyten mellan institutionerna utifrån en gemensam planering.	2015-12
Medarbetare: Sjukfrånvaron är lägre än 2014.	Följa upp och stödja arbetet med SiS riktlinjer för sjukskrivning och rehabilitering.	2015-12
Resultat: Vi har en effektiv uppföljning och redovisning.	Genom KIA-projektet utveckla möjligheterna för uppföljning av LVM-vårdens insatser.	2015-12

ÅTGÄRDER FÖR ATT REDUCERA RISKER

Risk	Åtgärd för att reducera risken	Åtgärden klar
Droger inne på LVM-hemmen.	Utifrån handlingsplan för att förhindra att droger tas in på institutionen revidera rutiner för försändelser, besök, utestelse och ankomst till institutionen samt utbilda all personal.	0

Resultatkontrakt

SiS LVM-hem Renforsen

BESKRIVNING AV UPPDRAG

Kvinnor och män med alkohol-, narkotika- eller blandmissbruk, i kombination med psykisk störning. Institutionen arbetar bland annat enligt följande metoder: ART, MI, ÅP, DBT, Psykologsamtal/samtal med grundutbildad i psykoterapi.

PLATSTABELL

Kst/Avdelning	Avdelningstyp	SiS tjänst	Målgrupp	Platser	Vårddygn
30310 Sluten avdelning	Låsbar	LVM Akut	Kvinnor & Män	3	963
		LVM Beh (låst)	Kvinnor & Män	7	2 247
		LVM Beh §27	Kvinnor & Män		900
30311 Manlig avdelning	Öppen	LVM Beh §27	Män		900
		LVM Beh (öppen)	Män	8	2 568
30312 Kvinnlig avdelning låsbar	Öppen/Låsbar	LVM Beh (låst)	Kvinnor	4	1 284
		LVM Beh §27	Kvinnor		900
		LVM Beh (öppen)	Kvinnor	4	1 284
				26	11 046

BUDGET (tkr)

Intäkter av avgifter m.m.	32 739
Interna vårdintäkter	
Totala intäkter	32 739
Personalkostnader	31 112
Övriga driftskostnader	4 059
Totala kostnader	35 171
Investeringsram	

AKTIVITETER FÖR ATT NÅ MÅL

Verksamhetsmål	Aktivitet	Aktiviteten klar
Uppdrag: Institutionernas utformning och kompetens svarar mot uppdraget.	Utifrån institutionens uppdrag öka möjligheten att ta emot särskilt vårdkrävande klienter genom ökad läsbarhet, tillfälliga platser och utökad vårdkedja för målgruppen.	2015-12
Uppdrag: Vi kan anvisa lämplig plats omedelbart.	Öka genomströmningen från låst och öppen avdelning till § 27-vård.	2015-12
Arbetsätt: Alla ungdomar och klienter får kunskapsbaserad vård och behandling utifrån SiS riktlinjer och sina behov.	Införa Riktlinjer LVM.	2015-12
Arbetsätt: Vi har ett etiskt förhållningssätt i vårt bemötande och vi arbetar rättssäkert.	Utbilda i de särskilda befogenheter som stödjer drogfrihet på institutionerna.	2015-12
Arbetsätt: Vi har en god balans mellan kunskapsbaserade metoder, strukturerade insatser, skola och övrig tid.	Genom metodinventering jämföra institutionerna och förtydliga innehållet i vården.	2015-12
Arbetsätt: LVM-vården har färre oplanerade överflyttningar och minskad förekomst av droger.	Genomföra aktiviteter i handlingsplanen för minskad drogförekomst på institutionerna. Följa upp institutionernas uppdrag att minska oplanerade överflyttningar.	2015-12
Medarbetare: Vi har en god och säker arbetsmiljö.	Genomföra och följa upp det systematiska brandskyddsarbetet.	2015-12
Medarbetare: Vi har arbetstider som främjar medarbetare, arbetsmiljö och god vård och behandling.	Kompetensutveckla chefer och personalfunktioner inom områdena arbetstid, rekrytering och arbetsplatsintroduktion.	2015-12
Medarbetare: Vår kompetensförsörjning utvecklar såväl medarbetare som verksamhet.	Genomföra erfarenhetsutbyten mellan institutionerna utifrån en gemensam planering.	2015-12
Medarbetare: Sjukfrånvaron är lägre än 2014.	Följa upp och stödja arbetet med SiS riktlinjer för sjukskrivning och rehabilitering.	2015-12
Resultat: Vi har en effektiv uppföljning och redovisning.	Genom KIA-projektet utveckla möjligheterna för uppföljning av LVM-vårdens insatser.	2015-12

ÅTGÄRDER FÖR ATT REDUCERA RISKER

Risk	Åtgärd för att reducera risken	Åtgärden klar
Att institutionsvården är skadlig (d.v.s. gör mer skada än nytta).	Tillsammans med psykologen se över tillämpningen av behandlingsinsatserna samt individanpassa dem.	0
Droger inne på LVM-hemmen.	Förankra rutiner för riskområden/ risksituationer som t.ex. vid besök och utevistelse.	0

Resultatkontrakt

SiS LVM-hem Runnagården

BESKRIVNING AV UPPDRAG

Kvinnor med alkohol-, narkotika- eller blandmissbruk. Institutionen kan ta emot kvinnor med psykiska störningar samt med utagerande och våldsamt beteende. Institutionen har uppdrag att bedriva vård för klienter med särskilda vårdbehov. Institutionen arbetar bland annat enligt följande metoder: 12-stegsbehandling, MI, ÅP, Psykologsamtal/samtal med grundutbildad i psykoterapi.

PLATSTABELL

Kst/Avdelning	Avdelningstyp	SiS tjänst	Målgrupp	Platser	Vårddygn
30911 Avdelning 2	Låsbar	LVM Beh (låst)	Kvinnor	7	2 247
		LVM Beh (kat 1)	Kvinnor	1	321
30912 Avdelning 3	Låsbar	LVM Beh (låst)	Kvinnor	7	2 247
30914 Avdelning 5	Öppen	LVM Beh §27	Kvinnor		2 267
		LVM Beh (öppen)	Kvinnor	8	2 568
30915 Avdelning 1	Låsbar	LVM Akut	Kvinnor	2	642
		LVM Beh (låst)	Kvinnor	7	2 247
		LVM Beh (kat 1)	Kvinnor	1	321
30916 Avdelning 4	Låsbar	LVM Beh (låst)	Kvinnor	3	963
		LVM Beh (kat 1)	Kvinnor	4	1 284
				40	15 107

BUDGET (tkr)

Intäkter av avgifter m.m.	48 389
Interna vårdintäkter	
Totala intäkter	48 389
Personalkostnader	55 018
Övriga driftskostnader	7 530
Totala kostnader	62 548
Investeringsram	540

AKTIVITETER FÖR ATT NÅ MÅL

Verksamhetsmål	Aktivitet	Aktiviteten klar
Uppdrag: Institutionernas utformning och kompetens svarar mot uppdraget.	Utifrån institutionens uppdrag öka möjligheten att ta emot särskilt vårdkrävande klienter genom ökad läsbarhet, tillfälliga platser och utökad vårdkedja för målgruppen.	2015-12
Uppdrag: Verksamheten är utformad för hög flexibilitet med bibehållen kvalitet.	Institutionen ska under året utöka den låsta verksamheten och minska den öppna verksamheten. Institutionen ska utöka sin möjlighet för "vård i enskildhet".	2015-12
Uppdrag: Vi kan anvisa lämplig plats omedelbart.	Öka genomströmningen från låst och öppen avdelning till § 27-vård.	2015-12
Arbetsätt: Alla ungdomar och klienter får kunskapsbaserad vård och behandling utifrån SiS riktlinjer och sina behov.	Införa Riktlinjer LVM.	2015-12
Arbetsätt: Vi har ett etiskt förhållningssätt i vårt bemötande och vi arbetar rättssäkert.	Utbilda i de särskilda befogenheter som stödjer drogfrihet på institutionerna.	2015-12
Arbetsätt: Vi har en god balans mellan kunskapsbaserade metoder, strukturerade insatser, skola och övrig tid.	Genom metodinventering jämföra institutionerna och förtydliga innehållet i vården.	2015-12
Arbetsätt: LVM-vården har färre oplanerade överflyttningar och minskad förekomst av droger.	Genomföra aktiviteter i handlingsplanen för minskad drogförekomst på institutionerna. Följa upp institutionernas uppdrag att minska oplanerade överflyttningar.	2015-12
Medarbetare: Vi har en god och säker arbetsmiljö.	Genomföra och följa upp det systematiska brandskyddsarbetet.	2015-12
Medarbetare: Vi har arbetstider som främjar medarbetare, arbetsmiljö och god vård och behandling.	Kompetensutveckla chefer och personalfunktioner inom områdena arbetstid, rekrytering och arbetsplatsintroduktion.	2015-12
Medarbetare: Vår kompetensförsörjning utvecklar såväl medarbetare som verksamhet.	Genomföra erfarenhetsutbyten mellan institutionerna utifrån en gemensam planering.	2015-12
Medarbetare: Sjukfrånvaron är lägre än 2014.	Följa upp och stödja arbetet med SiS riktlinjer för sjukskrivning och rehabilitering.	2015-12
Resultat: Vi har en effektiv uppföljning och redovisning.	Genom KIA-projektet utveckla möjligheterna för uppföljning av LVM-vårdens insatser.	2015-12

ÅTGÄRDER FÖR ATT REDUCERA RISKER

Risk	Åtgärd för att reducera risken	Åtgärden klar
Droger inne på LVM-hemmen.	Utarbeta och genomföra insatser enligt handlingsplan.	2015-12

Resultatkontrakt

SiS LVM-hem Rällsögården

BESKRIVNING AV UPPDRAG

Män med alkohol-, narkotika- eller blandmissbruk, i kombination med psykisk störning. Institutionen arbetar bland annat enligt följande metoder: MI, ÅP, ACT, CRA, Psykologsamtal/samtal med grundutbildad i psykoterapi.

PLATSTABELL

Kst/Avdelning	Avdelningstyp	SiS tjänst	Målgrupp	Platser	Värddygn
30810 Nygården	Låsbar	LVM Beh (låst)	Män	10	3 210
		LVM Beh §27	Män		500
30811 Norrgården	Låsbar	LVM Beh (låst)	Män	6	1 926
		LVM Beh §27	Män		500
30812 Mellangården	Öppen	LVM Beh §27	Män	8	1 600
		LVM Beh (öppen)	Män		2 568
30813 Västergården	Låsbar	LVM Akut	Män	3	963
		LVM Beh (låst)	Män		4
				31	12 551

BUDGET (tkr)

Intäkter av avgifter m.m.	38 992
Interna vårdintäkter	
Totala intäkter	38 992
Personalkostnader	38 590
Övriga driftskostnader	6 366
Totala kostnader	44 956
Investeringsram	300

AKTIVITETER FÖR ATT NÅ MÅL

Verksamhetsmål	Aktivitet	Aktiviteten klar
Uppdrag: Institutionernas utformning och kompetens svarar mot uppdraget.	Utifrån institutionens uppdrag öka möjligheten att ta emot särskilt vårdkrävande klienter genom ökad läsbarhet, tillfälliga platser och utökad vårdkedja för målgruppen.	2015-12
Uppdrag: Vi kan anvisa lämplig plats omedelbart.	Öka genomströmningen från låst och öppen avdelning till § 27-vård.	2015-12
Arbets sätt: Alla ungdomar och klienter får kunskapsbaserad vård och behandling utifrån SiS riktlinjer och sina behov.	Införa Riktlinjer LVM.	2015-12
Arbets sätt: Vi har ett etiskt förhållningssätt i vårt bemötande och vi arbetar rättssäkert.	Utbilda i de särskilda befogenheter som stödjer drogfrihet på institutionerna.	2015-12
Arbets sätt: Vi har en god balans mellan kunskapsbaserade metoder, strukturerade insatser, skola och övrig tid.	Genom metodinventering jämföra institutionerna och förtydliga innehållet i vården.	2015-12
Arbets sätt: LVM-vården har färre oplanerade överflyttningar och minskad förekomst av droger.	Genomföra aktiviteter i handlingsplanen för minskad drogförekomst på institutionerna. Följa upp institutionernas uppdrag att minska oplanerade överflyttningar.	2015-12
Medarbetare: Vi har en god och säker arbetsmiljö.	Genomföra och följa upp det systematiska brandskyddsarbetet.	2015-12
Medarbetare: Vi har arbetstider som främjar medarbetare, arbetsmiljö och god vård och behandling.	Kompetensutveckla chefer och personalfunktioner inom områdena arbetstid, rekrytering och arbetsplatsintroduktion.	2015-12
Medarbetare: Vår kompetensförsörjning utvecklar såväl medarbetare som verksamhet.	Genomföra erfarenhetsutbyten mellan institutionerna utifrån en gemensam planering.	2015-12
Medarbetare: Sjukfrånvaron är lägre än 2014.	Följa upp och stödja arbetet med SiS riktlinjer för sjukskrivning och rehabilitering.	2015-12
Resultat: Vi har en effektiv uppföljning och redovisning.	Genom KIA-projektet utveckla möjligheterna för uppföljning av LVM-vårdens insatser.	2015-12

ÅTGÄRDER FÖR ATT REDUCERA RISKER

Risk	Åtgärd för att reducera risken	Åtgärden klar
Droger inne på LVM-hemmen.	Förankra rutiner för riskområden/ risksituationer som t.ex. vid besök och utevistelse.	2015-12
	Utbilda i särskilda befogenheter som t.ex. visitationer och brevgranskning.	2015-12

Resultatkontrakt

SiS LVM-hem Älvgården

BESKRIVNING AV UPPDRAG

Män med alkohol-, narkotika- eller blandmissbruk, i kombination med psykisk störning. Institutionen arbetar bland annat enligt följande metoder: MI, ÅP, Psykologsamtal/samtal med grundutbildad i psykoterapi.

PLATSTABELL

Kst/Avdelning	Avdelningstyp	SiS tjänst	Målgrupp	Platser	Värddygn
30710 Mottagningsenhet	Låsbar	LVM Akut	Män	3	963
		LVM Beh (låst)	Män	10	3 210
30714 Thulegården	Öppen	LVM Beh (öppen)	Män	5	1 605
30727 §27	Öppen	LVM Beh §27	Män		2 000
				18	7 778

BUDGET (tkr)

Intäkter av avgifter m.m.	22 637
Interna vårdintäkter	
Totala intäkter	22 637
Personalkostnader	24 102
Övriga driftskostnader	2 760
Totala kostnader	26 862
Investeringsram	975

AKTIVITETER FÖR ATT NÅ MÅL

Verksamhetsmål	Aktivitet	Aktiviteten klar
Uppdrag: Institutionernas utformning och kompetens svarar mot uppdraget.	Utifrån institutionens uppdrag öka möjligheten att ta emot särskilt vårdkrävande klienter genom ökad läsbarhet, tillfälliga platser och utökad vårdkedja för målgruppen.	2015-12
Uppdrag: Verksamheten är utformad för hög flexibilitet med bibehållen kvalitet.	Institutionen ska planera för att under byggtiden 2015 bedriva verksamheten i tillfälliga lokaler för att därefter flytta in verksamheten i nya lokaler som ger möjlighet till ökad flexibilitet.	2015-12
Uppdrag: Vi kan anvisa lämplig plats omedelbart.	Öka genomströmningen från låst och öppen avdelning till § 27-vård.	2015-12
Arbetsätt: Alla ungdomar och klienter får kunskapsbaserad vård och behandling utifrån SiS riktlinjer och sina behov.	Införa Riktlinjer LVM.	2015-12
Arbetsätt: Vi har ett etiskt förhållningssätt i vårt bemötande och vi arbetar rättssäkert.	Utbilda i de särskilda befogenheter som stödjer drogfrihet på institutionerna.	2015-12
Arbetsätt: Vi har en god balans mellan kunskapsbaserade metoder, strukturerade insatser, skola och övrig tid.	Genom metodinventering jämföra institutionerna och förtydliga innehållet i vården.	2015-12
Arbetsätt: LVM-vården har färre oplanerade överflyttningar och minskad förekomst av droger.	Genomföra aktiviteter i handlingsplanen för minskad drogförekomst på institutionerna. Följa upp institutionernas uppdrag att minska oplanerade överflyttningar.	2015-12
Medarbetare: Vi har en god och säker arbetsmiljö.	Genomföra och följa upp det systematiska brandskyddsarbetet.	2015-12
Medarbetare: Vi har arbetstider som främjar medarbetare, arbetsmiljö och god vård och behandling.	Kompetensutveckla chefer och personalfunktioner inom områdena arbetstid, rekrytering och arbetsplatsintroduktion.	2015-12
Medarbetare: Vår kompetensförsörjning utvecklar såväl medarbetare som verksamhet.	Genomföra erfarenhetsutbyten mellan institutionerna utifrån en gemensam planering.	2015-12
Medarbetare: Sjukfrånvaron är lägre än 2014.	Följa upp och stödja arbetet med SiS riktlinjer för sjukskrivning och rehabilitering.	2015-12
Resultat: Vi har en effektiv uppföljning och redovisning.	Genom KIA-projektet utveckla möjligheterna för uppföljning av LVM-vårdens insatser.	2015-12

Resultatkontrakt

SiS LVM-hem Östfora

BESKRIVNING AV UPPDRAG

Män med alkohol-, narkotika- eller blandmissbruk, i kombination med psykisk störning. Institutionen har särskild kompetens för medicinsk omvårdnad och har i uppdrag att bedriva vård för klienter med särskilda vårdbehov. Institutionen arbetar bland annat enligt följande metoder: CRA, MI, ÅP, Psykologsamtal/samtal med grundutbildad i psykoterapi.

PLATSTABELL

Kst/Avdelning	Avdelningstyp	SiS tjänst	Målgrupp	Platser	Vårddyg
32511 Avgiftningsenhet	Öppen	LVM Akut	Män	2	642
		LVM Beh §27	Män		300
		LVM Beh (öppen)	Män	9	2 889
		LVM Beh SoL	Män	1	321
32513 Motivationsavdelning	Öppen	LVM Akut	Män	1	321
		LVM Beh §27	Män		1 974
		LVM Beh (öppen)	Män	18	5 778
		LVM Beh SoL	Män	1	321
				32	12 546

BUDGET (tkr)

Intäkter av avgifter m.m.	39 263
Interna vårdintäkter	
Totala intäkter	39 263
Personalkostnader	28 998
Övriga driftskostnader	5 510
Totala kostnader	34 508
Investeringsram	375

AKTIVITETER FÖR ATT NÅ MÅL

Verksamhetsmål	Aktivitet	Aktiviteten klar
Uppdrag: Institutionernas utformning och kompetens svarar mot uppdraget.	Utifrån institutionens uppdrag öka möjligheten att ta emot särskilt vårdkrävande klienter genom ökad läsbarhet, tillfälliga platser och utökad vårdkedja för målgruppen.	2015-12
Uppdrag: Verksamheten är utformad för hög flexibilitet med bibehållen kvalitet.	Institutionen ska ha en beredskap och en planering för att vid behov kunna ta emot fler klienter.	2015-12
Uppdrag: Vi kan anvisa lämplig plats omedelbart.	Öka genomströmningen från låst och öppen avdelning till § 27-vård.	2015-12
Arbets sätt: Alla ungdomar och klienter får kunskapsbaserad vård och behandling utifrån SIS riktlinjer och sina behov.	Införa Riktlinjer LVM.	2015-12
Arbets sätt: Vi har ett etiskt förhållningssätt i vårt bemötande och vi arbetar rättssäkert.	Utbilda i de särskilda befogenheter som stödjer drogfrihet på institutionerna.	2015-12
Arbets sätt: Vi har en god balans mellan kunskapsbaserade metoder, strukturerade insatser, skola och övrig tid.	Genom metodinventering jämföra institutionerna och förtydliga innehållet i vården.	2015-12
Arbets sätt: LVM-vården har färre oplanerade överflyttningar och minskad förekomst av droger.	Genomföra aktiviteter i handlingsplanen för minskad drogförekomst på institutionerna. Följa upp institutionernas uppdrag att minska oplanerade överflyttningar.	2015-12
Medarbetare: Vi har en god och säker arbetsmiljö.	Genomföra och följa upp det systematiska brandskyddsarbetet.	2015-12
Medarbetare: Vi har arbetstider som främjar medarbetare, arbetsmiljö och god vård och behandling.	Kompetensutveckla chefer och personalfunktioner inom områdena arbetstid, rekrytering och arbetsplatsintroduktion.	2015-12
Medarbetare: Vår kompetensförsörjning utvecklar såväl medarbetare som verksamhet.	Genomföra erfarenhetsutbyten mellan institutionerna utifrån en gemensam planering.	2015-12
Medarbetare: Sjukfrånvaron är lägre än 2014.	Följa upp och stödja arbetet med SIS riktlinjer för sjukskrivning och rehabilitering.	2015-12
Resultat: Vi har en effektiv uppföljning och redovisning.	Genom KIA-projektet utveckla möjligheterna för uppföljning av LVM-vårdens insatser.	2015-12

ÅTGÄRDER FÖR ATT REDUCERA RISKER

Risk	Åtgärd för att reducera risken	Åtgärden klar
Droger inne på LVM-hemmen.	Revidera rutiner för användningen av särskilda befogenheter exempelvis vid ankomst till institutionen efter resor, förbättra utrymmet för visitation, använda narkotikahund för att eftersöka droger, utbilda personal i kunskaper om droger.	2015-12
Att fastställda riktlinjer och rutiner inom arbetsmiljöområdet inte följs i verksamheten.	Förbättra rutiner vid överlämningar och införa bedömningar utifrån förutsägbara risker i klientarbetet.	2015-12

Resultatkontrakt

■ GD-kansli

BESKRIVNING AV UPPDRAG

GD-kansliet gör utredningar och övergripande sammanställningar och analyser av tillsynsbeslut och lex Sarah. GD-kansliet utför även kansliuppgifter för insynsrådet och den centrala ledningsgruppen.

BUDGET (tkr)

Intäkter av avgifter m.m.	
Interna vårdintäkter	
Totala intäkter	0
Personalkostnader	3 717
Övriga driftskostnader	1 274
Totala kostnader	4 991
Investeringsram	

AKTIVITETER FÖR ATT NÅ MÅL

Verksamhetsmål	Aktivitet	Aktiviteten klar
Arbetsätt: Vi har ett etiskt förhållningssätt i vårt bemötande och vi arbetar rättssäkert.	Genomföra seminarium för etikansvariga.	2015-09
	Introducera SiS etiska riktlinjer vid fyra kick off-konferenser för institutionernas etikorganisationer.	2015-03
	Med SiS värdeord för bemötande som utgångspunkt ta fram material för att samfällt kunna arbeta med frågor som rör etik och bemötande, MI, NPNL, jämställdhetsintegrering och juridik.	2015-12
	Medverka i arbetet med att föra in SiS etiska riktlinjer i chefsutbildningen Föredöme.	2015-12
	Planera och samordna en gemensam övning för all personal i myndigheten för att förankra SiS etiska riktlinjer – genomförs av etikansvariga.	2015-08

Resultatkontrakt

Internrevision

BESKRIVNING AV UPPDRAG

Internrevisionen bedrivs i enlighet med internrevisionsförordningen (2006:1228) och Ekonomistyrningsverkets föreskrifter och allmänna råd.

BUDGET (tkr)

Intäkter av avgifter m.m.	
Interna vårdintäkter	
Totala intäkter	0
Personalkostnader	1 021
Övriga driftskostnader	205
Totala kostnader	1 226
Investeringsram	

AKTIVITETER FÖR ATT NÅ MÅL

Verksamhetsmål	Aktivitet	Aktiviteten klar
Aktiviteter utöver verksamhetsmålen.	Genomföra beslutad revisionsplan för år 2015.	2015-12
	Genomföra extern kvalitetssäkring av internrevisionen.	2015-12

Resultatkontrakt

Avdelningen för planering och ekonomi

BESKRIVNING AV UPPDRAG

Avdelningen för planering och ekonomi ansvarar för säkerhetssamordning, verksamhetsplanering och verksamhetsuppföljning, redovisning, inköp och upphandling, placeringsfunktion, lokaler, teknisk säkerhet och miljö.

BUDGET (tkr)

	HK	Gemensamma
Intäkter av avgifter m.m.	300	
Interna vårdintäkter		
Totala intäkter	300	
Personalkostnader	29 027	
Övriga driftskostnader	9 118	254 938
Totala kostnader	38 145	254 938
Investeringsram		31 000

AKTIVITETER FÖR ATT NÅ MÅL

Verksamhetsmål	Aktivitet	Aktiviteten klar
Uppdrag: Institutionernas utformning och kompetens svarar mot uppdraget.	Genomföra planerade byggprojekt.	2015-12
Uppdrag: Vi kan anvisa lämplig plats omedelbart.	Implementera digital placeringsansökan.	2015-12
	Implementera nya riktlinjer för verksamhetsgrenarna akut och behandling inom ungdomsvården.	2015-12
Resultat: Vi har en effektiv uppföljning och redovisning.	Utveckla mätningen inom de prioriterade områdena i den strategiska planen och i myndighetens uppdrag.	2015-12
Regeringsuppdrag: Jämställdhetsintegrering.	Genomföra jämställdhetsanalyser av de styr- och uppföljningsdokument som planeringsenheten svarar för samt vidta åtgärder för att jämställdhetsintegrera styr- och uppföljningsprocesserna.	2015-12
Aktiviteter utöver verksamhetsmålen.	Genomföra utbildningar i inköp, avtalsrätt och offentlig upphandling samt användning av Proceedo.	2015-11
	Ta fram en lokalförsörjningsplan för samtliga institutioners mindre ombyggnadsprojekt i en treårsplan.	2015-05
	Ta fram interaktiv miljöutbildning.	2015-10

ÅTGÄRDER FÖR ATT REDUCERA RISKER

Risk	Åtgärd för att reducera risken	Åtgärden klar
Att vi inte klarar att bereda plats omedelbart.	Inventera det totala beståndet av boenderum och den utformning avdelningarna har för att få en flexiblare verksamhet. Ta fram en plan för ombyggnad för att få fler rum.	2015-04

Resultatkontrakt

Avdelningskansli planering och ekonomi

BESKRIVNING AV UPPDRAG

Avdelningskansliet leder och följer upp arbetet vid avdelningen samt ansvarar för säkerhetssamordning.

BUDGET (tkr)

Intäkter av avgifter m.m.	
Interna vårdintäkter	
Totala intäkter	0
Personalkostnader	4 986
Övriga driftskostnader	575
Totala kostnader	5 561
Investeringsram	

AKTIVITETER FÖR ATT NÅ MÅL

Verksamhetsmål	Aktivitet	Aktiviteten klar
Aktiviteter utöver verksamhetsmålen.	Se över säkerhetssamordnarrollen.	2015-06

Resultatkontrakt

Planeringsenheten

BESKRIVNING AV UPPDRAG

Planeringsenheten samordnar och utvecklar myndighetens övergripande verksamhetsplanering, budgetarbete och verksamhetsuppföljning. Bistår med utredningar och beslutsunderlag. Systemägarskap för beslutsstödssystemet QlikView.

BUDGET (tkr)

Intäkter av avgifter m.m.	
Interna vårdintäkter	
Totala intäkter	0
Personalkostnader	5 270
Övriga driftskostnader	3 116
Totala kostnader	8 386
Investeringsram	

AKTIVITETER FÖR ATT NÅ MÅL

Verksamhetsmål	Aktivitet	Aktiviteten klar
Resultat: Vi har en effektiv uppföljning och redovisning.	Utveckla mätningen inom de prioriterade områdena i den strategiska planen och myndighetens uppdrag	2015-12
	Utveckla redovisningen av myndighetens resultat genom att utveckla SiS beslutsstödssystem QlikView.	2015-12
Regeringsuppdrag: Jämställdhetsintegrering.	Genomföra jämställdhetsanalyser av de styr- och uppföljningsdokument som planeringsenheten svarar för samt vidta åtgärder för att jämställdhetsintegrera styr- och uppföljningsprocesserna.	2015-12
Aktiviteter utöver verksamhetsmålen.	Slutföra införandet av budget- och prognosverktyget.	2015-06

Resultatkontrakt

Placeringsenheten

BESKRIVNING AV UPPDRAG

Placeringsenheten ska på socialtjänstens uppdrag anvisa plats och ge rådgivning. Rätt placering ger ungdomar och klienter bättre förutsättningar för ett socialt fungerande liv, fritt från kriminalitet och missbruk. Enheten ska bidra till att SiS resurser används effektivt och ändamålsenligt. Enheten ska genom god kännedom om efterfrågan och placeringsmönster understödja myndighetens planering.

BUDGET (tkr)

Intäkter av avgifter m.m.	
Interna vårdintäkter	
Totala intäkter	0
Personalkostnader	6 450
Övriga driftskostnader	200
Totala kostnader	6 650
Investeringsram	

AKTIVITETER FÖR ATT NÅ MÅL

Verksamhetsmål	Aktivitet	Aktiviteten klar
Uppdrag: Vi kan anvisa lämplig plats omedelbart.	Implementera digital placeringsansökan.	2015-12
	Implementera nya riktlinjer för verksamhetsgrenarna akut och behandling inom ungdomsvården.	2015-12
Arbetsätt: Alla ungdomar och klienter får kunskapsbaserad vård och behandling utifrån SiS riktlinjer och sina behov.	Placeringsenheten besöker varje LSU-institution minst 1 ggr/år.	2015-12
	Öka kunskapen och kompetensen på enheten om ungdomar och klienter med särskilda behov genom att delta i lämpliga interna och externa utbildningar.	2015-12
Arbetsätt: Vi har ett etiskt förhållningssätt i vårt bemötande och vi arbetar rättssäkert.	Utveckla ansökningsblanketten så att tillräcklig information inhämtas från socialtjänsten för att bidra till att säkerställa ungdomars och klienters rättssäkerhet.	2015-12

Resultatkontrakt

Inköpsenheten

BESKRIVNING AV UPPDRAG

Inköps- och upphandlingsenheten arbetar med samordning och rådgivning i frågor som rör inköp, upphandling och avtal. Vi ger också praktiskt stöd och utbildning i inköps- och upphandlingsprocesserna samt ansvarar för e-handelssystemet Proceedo.

BUDGET (tkr)

Intäkter av avgifter m.m.	
Interna vårdintäkter	
Totala intäkter	0
Personalkostnader	3 407
Övriga driftskostnader	1 560
Totala kostnader	4 967
Investeringsram	

AKTIVITETER FÖR ATT NÅ MÅL

Verksamhetsmål	Aktivitet	Aktiviteten klar
Aktiviteter utöver verksamhetsmålen.	Genomföra utbildningar i inköp, avtalsrätt och offentlig upphandling samt användning av Proceedo.	2015-12
	Införa kategoristyrning i en inköpskategori (skapa organisation, hålla kategoriforum, genomföra kategorianalys samt påbörja en kategori-strategi).	2015-12
	Upprätta en inköps- och upphandlingspolicy.	2015-06

Resultatkontrakt

Redovisningsenheten

BESKRIVNING AV UPPDRAG

Redovisningsenheten säkerställer att SiS har rätt externredovisning och uppfyller statsmaktens krav.

BUDGET (tkr)

Intäkter av avgifter m.m.	300
Interna vårdintäkter	
Totala intäkter	300
Personalkostnader	3 865
Övriga driftskostnader	1 437
Totala kostnader	5 302

Investeringsram

AKTIVITETER FÖR ATT NÅ MÅL

Verksamhetsmål	Aktivitet	Aktiviteten klar
Aktiviteter utöver verksamhetsmålen.	Avropa/upp handla nytt ekonomisystem.	2015-12
	Implementera ny redovisningsmodell anpassad efter ny finansieringsmodell.	2015-03
	Se över SiS objektplan i samarbete med planeringsenheten.	2015-12

Resultatkontrakt

Enheten för lokaler och säkerhet

BESKRIVNING AV UPPDRAG

Enheten för lokaler och säkerhet ser till att verksamheten har lokaler och teknisk säkerhet i enlighet med ledningsbeslut och rådande avtal. Enheten ansvarar för tecknandet av hyres- och projektavtal och därtill ekonomiskt utfall i enlighet med budgeterad ram samt samordnar SiS miljöarbete.

BUDGET (tkr)

	HK	Gemensamma
Intäkter av avgifter m.m.		
Interna vårdintäkter		
Totala intäkter	0	0
Personalkostnader	5 049	
Övriga driftskostnader	2 230	254 938
Totala kostnader	7 279	254 938
Investeringsram		31 000

AKTIVITETER FÖR ATT NÅ MÅL

Verksamhetsmål	Aktivitet	Aktiviteten klar
Uppdrag: Institutionernas utformning och kompetens svarar mot uppdraget.	Genomföra planerade byggprojekt.	2015-12
	Inventera standard i de olika rumsfunktionerna boenderum/avskiljningsrum/boende för vård i enskildhet och ta fram en åtgärdsplan för att lyfta dem med sämst standard.	2015-09
Resultat: Vi har en effektiv uppföljning och redovisning.	Införa e-fakturor för hyresavier från vår största hyresvärd.	2015-03
Aktiviteter utöver verksamhetsmålen.	Analysera fem institutioners lokalbestånd och ta fram en utvecklingsplan.	2015-08
	Besluta om brandskyddspolicyn.	2015-03
	Handlägga ärenden om större skadegörelse på institutionerna.	2015-02
	Fastställa miljöplan.	2015-09
	Fastställa teknisk säkerhetspolicy.	2015-09
	Ta fram en lokalförsörjningsplan för samtliga institutioners mindre ombyggnadsprojekt i en treårsplan.	2015-12
	Tillsammans med hyresvärderna kartlägga avdelningars utformning med hänsyn till brandsäkerheten.	2015-06

ÅTGÄRDER FÖR ATT REDUCERA RISKER

Risk	Åtgärd för att reducera risken	Åtgärden klar
Att vi inte klarar att bereda plats omedelbart.	Inventera det totala beståndet av boenderum och den utformning avdelningarna har för att få en flexiblare verksamhet. Ta fram en plan för ombyggnad för att få fler rum.	2015-04

Resultatkontrakt

Kommunikationsavdelningen

BESKRIVNING AV UPPDRAG

Kommunikationsavdelningen ansvarar för intern och extern kommunikation om SiS verksamhet. Avdelningen arbetar även med bland annat mediearbete, omvärldsbevakning och klarspråk samt rådgivning och stöd till alla delar av myndigheten inom dessa områden.

BUDGET (tkr)

Intäkter av avgifter m.m.	
Interna vårdintäkter	
Totala intäkter	0
Personalkostnader	6 327
Övriga driftskostnader	6 770
Totala kostnader	13 097
Investeringsram	

AKTIVITETER FÖR ATT NÅ MÅL

Verksamhetsmål	Aktivitet	Aktiviteten klar
Uppdrag: Institutionernas utformning och kompetens svarar mot uppdraget.	Erbjuda institutionschefer och deras ledningsgrupper stöd i internkommunikation.	2015-12
Uppdrag: Verksamheten är utformad för hög flexibilitet med bibehållen kvalitet.	Utveckla omvärldsbevakningen till omvärldsanalys.	2015-12
Aktiviteter utöver verksamhetsmålen.	Ta fram mediestrategier för myndighetens övergripande risker.	2015-12

Resultatkontrakt

Avdelningen för utveckling av vård och behandling

BESKRIVNING AV UPPDRAG

Avdelningen för utveckling av vård och behandling ansvarar för forskningsverksamhet samt för att utveckla, normera och följa upp vård och behandling.

BUDGET (tkr)

	HK	Gemensamt	FoU-medel
Intäkter av avgifter m.m.			
Interna vårdintäkter			
Totala intäkter			
Personalkostnader	23 242	1 869	
Övriga driftskostnader	1 593	13 205	25 500
Totala kostnader	24 835	15 074	25 500

Investeringsram

BUDGET FÖR AVDELNINGSKANSLIET (tkr)

	HK	FoU-medel
Intäkter av avgifter m.m.		
Interna vårdintäkter		
Totala intäkter	0	0
Personalkostnader	1 419	
Övriga driftskostnader	595	25 500
Totala kostnader	2 014	25 500

Investeringsram

AKTIVITETER FÖR ATT NÅ MÅL

Verksamhetsmål	Aktivitet	Aktiviteten klar
Arbetsätt: Alla ungdomar och klienter får kunskapsbaserad vård och behandling utifrån SiS riktlinjer och sina behov.	Förmedla bästa tillgängliga kunskap om bemötande av hot och våld i slutenvård.	2015-12
	Genomföra utbildningen "Att leda en evidensbaserad praktik" för chefer.	2015-12
	Kvalitetssäkra kunskapsbaserade metoder.	2015-12
	Stödja institutionerna i att implementera riktlinjer för verksamhetsgrenarna akut och behandling inom ungdomsvården och för LVM-vården, i samverkan med verksamhetskontoren.	2015-12
	Ta fram en handlingsplan för att stärka SiS familjearbete.	2015-09
	Ta fram en handlingsplan för vård av ensamkommande flyktingbarn i samverkan med verksamhetskontoren.	2015-09
	Ta fram en kunskapsöversikt om institutionsvård av ungdomar.	2015-12
Medarbetare: Vår kompetensförsörjning utvecklar såväl medarbetare som verksamhet.	Validera yrkeskompetens i samarbete med personalavdelningen.	2015-12
Resultat: Vi har en effektiv uppföljning och redovisning.	Genomföra strategisk utvecklingsplan för KIA (2015-2018).	2015-12
Regeringsuppdrag: SiSam	Genomföra skolprojektet SiSam enligt plan.	2015-12
Regeringsuppdrag: Jämställdhetsintegrering.	Samordna SiS avrapportering av handlingsplanen för jämställdhetsintegrering till regeringskansliet (mars 2015) samt ge stöd till HK/VK i det fortsatta arbetet.	2015-12
Aktiviteter utöver verksamhetsmålen.	Stödja institutionerna i att hantera utagerande ungdomar och klienter genom implementering och utbildning i uppdaterat program av No Power No Lose.	2015-12

ÅTGÄRDER FÖR ATT REDUCERA RISKER

Risk	Åtgärd för att reducera risken	Åtgärden klar
Att vi inte är tillräckligt väl rustade för de mest utagerande ungdomarna eller klienterna.	Förmedla bästa tillgängliga kunskap om bemötande av hot och våld i slutenvård.	2015-12
	Stödja institutionerna i att hantera utagerande ungdomar och klienter genom implementering och utbildning i uppdaterat program av No Power No Lose.	2015-12
Att institutionsvården är skadlig (d.v.s. gör mer skada än nytta).	Ta fram en kunskapsöversikt om institutionsvård av ungdomar.	2015-12
	Genomföra utbildningen "Att leda en evidensbaserad praktik" för chefer.	2015-12
	Kvalitetssäkra kunskapsbaserade metoder.	2015-12
	Ta fram en handlingsplan för att stärka SiS familjearbete.	2015-09
	Ta fram en handlingsplan för vård av ensamkommande flyktingbarn i samverkan med verksamhetskontoren.	2015-09

Resultatkontrakt

Vård- och behandlingsenheten

BESKRIVNING AV UPPDRAG

Vård- och behandlingsenheten ansvarar för rådgivning, stöd, normering och implementering i vård- och behandlingsfrågor, skolfrågor och frågor som rör hälso- och sjukvård. Enheten ansvarar för nationell uppföljning av vård och behandling, och i egenskap av systemägare för utveckling och systemförvaltning av myndighetens dokumentationssystem inom vård och behandling, skola och hälso- och sjukvård. Utöver detta ansvarar enheten också för externa utvecklingsuppdrag.

BUDGET (tkr)

	HK	Gemensamt
Intäkter av avgifter m.m.		
Interna vårdintäkter		
Totala intäkter	0	
Personalkostnader	13 459	
Övriga driftskostnader	448	11 080
Totala kostnader	13 907	11 080
Investeringsram		

AKTIVITETER FÖR ATT NÅ MÅL

Verksamhetsmål	Aktivitet	Aktiviteten klar
Arbetsätt: Alla ungdomar och klienter får kunskapsbaserad vård och behandling utifrån SiS riktlinjer och sina behov.	Implementera riktlinjer för verksamhetsgrenarna akut och behandling inom ungdomsvården och för LVM-vården (ej utredningsriktlinjer) i samverkan med verksamhetskontoren.	2015-12
	Ta fram en handlingsplan för vård av ensamkommande flyktingbarn i samverkan med verksamhetskontoren.	2015-09
Resultat: Vi har en effektiv uppföljning och redovisning.	Genomföra strategisk utvecklingsplan för KIA (2015-2018).	2015-12
Regeringsuppdrag: SiSam.	Genomföra skolprojektet SiSam enligt plan.	2015-12
Regeringsuppdrag: Jämställdhetsintegrering.	Samordna SiS avrapportering av handlingsplanen för jämställdhetsintegrering till regeringskansliet (mars 2015) samt ge stöd till HK/VK i det fortsatta arbetet.	2015-12

ÅTGÄRDER FÖR ATT REDUCERA RISKER

Risk	Åtgärd för att reducera risken	Åtgärden klar
Att institutionsvården är skadlig (d.v.s. gör mer skada än nytta).	Ta fram en handlingsplan för vård av ensamkommande flyktingbarn i samverkan med verksamhetskontoren.	2015-09

Resultatkontrakt

Forsknings- och utvecklingsenheten

BESKRIVNING AV UPPDRAG

Forsknings- och utvecklingsenheten ger stöd i vetenskapliga frågor inom SiS samt svarar för utlysning av forskningsmedel. Enheten svarar för metodutveckling och kompetensutveckling inom vård och behandling. Dessutom bevakar och förmedlar enheten aktuellt kunskapsläge och ansvarar för vetenskaplig kvalitet i SiS rapportserie för forskning och utveckling. Enheten ansvarar för att planera och genomföra utbildningar och utvecklingsprojekt inom vård och behandling. Utöver detta svarar enheten även för att normera och validera vård- och behandlingskompetens.

BUDGET (tkr)

	HK	Gemensamt
Intäkter av avgifter m.m.		
Interna vårdintäkter		
Totala intäkter	0	
Personalkostnader	8 363	1 869
Övriga driftskostnader	500	2 125
Totala kostnader	8 913	3 994
Investeringsram		

AKTIVITETER FÖR ATT NÅ MÅL

Verksamhetsmål	Aktivitet	Aktiviteten klar
Arbetsätt: Alla ungdomar och klienter får kunskapsbaserad vård och behandling utifrån SiS riktlinjer och sina behov.	Förmedla bästa tillgängliga kunskap om bemötande av hot och våld i slutenvård.	2015-12
	Genomföra utbildningen "Att leda en evidensbaserad praktik" för chefer.	2015-12
	Kvalitetssäkra kunskapsbaserade metoder.	2015-12
	Ta fram en handlingsplan för att stärka SiS familjearbete.	2015-09
	Ta fram en kunskapsöversikt om institutionsvård av ungdomar.	2015-12
Medarbetare: Vår kompetensförsörjning utvecklar såväl medarbetare som verksamhet.	Validera yrkeskompetens i samarbete med personalavdelningen.	2015-12
Aktiviteter utöver verksamhetsmålen.	Stödja institutionerna i att hantera utagerande ungdomar och klienter genom implementering och utbildning i uppdaterat program av No Power No Lose.	2015-12

ÅTGÄRDER FÖR ATT REDUCERA RISKER

Risk	Åtgärd för att reducera risken	Åtgärden klar
Att vi inte är tillräckligt väl rustade för de mest utagerande ungdomarna eller klienterna.	Förmedla bästa tillgängliga kunskap om bemötande av hot och våld i slutenvård.	2015-12
	Stödja institutionerna i att hantera utagerande ungdomar och klienter genom implementering och utbildning i uppdaterat program av No Power No Lose.	2015-12
Att institutionsvården är skadlig (d.v.s. gör mer skada än nytta).	Ta fram en kunskapsöversikt om institutionsvård av ungdomar.	2015-12
	Genomföra utbildningen "Att leda en evidensbaserad praktik" för chefer.	2015-12
	Kvalitetssäkra kunskapsbaserade metoder.	2015-12
	Ta fram en handlingsplan för att stärka SIS familjearbete.	2015-09

Resultatkontrakt

Personalavdelningen

BESKRIVNING AV UPPDRAG

Personalavdelning ansvarar för att expertis inom verksamhetskritiska områden som arbetsrätt, förhandling, lönebildning och arbetsmiljö finns tillgänglig för verksamheten samt att SiS kompetensförsörjning möjliggör för myndigheten att behålla och rekrytera rätt kompetens.

BUDGET (tkr)

	HK	Gemensamt
Intäkter av avgifter m.m.		
Interna vårdintäkter		
Totala intäkter	0	0
Personalkostnader	7 570	15 942
Övriga driftskostnader	8 595	5 790
Totala kostnader	16 165	21 732

Investeringsram

AKTIVITETER FÖR ATT NÅ MÅL

Verksamhetsmål	Aktivitet	Aktiviteten klar
Medarbetare: Vi har en god och säker arbetsmiljö.	Färdigställa arbetsmiljöhandbok samt implementera denna.	2015-05
	Tillsammans med verksamheten säkerställa att arbetsmiljödelegeringar och kompetens följer med ansvaret vid chefsberedskap.	2015-08
	Upphandla ett nytt incidentrapporteringssystem.	2015-07
Medarbetare: Vår kompetensförsörjning utvecklar såväl medarbetare som verksamhet.	Ta fram och implementera gemensam annonstext som förtydligar de kompetenskrav som SiS ställer vid nyrekrytering samt ta fram en avvikelseprocess för när verksamheten behöver rekrytera medarbetare som inte uppfyller kompetenskraven.	2015-12
	Tillsammans med kommunikationsavdelningen arbeta fram en kompetensförsörjningsprocess som inkluderar t.ex. arbetsgivarvarumärke och systemstöd.	2015-12
Aktiviteter utöver verksamhetsmålen.	Omorganisera personalavdelningen.	2015-08
	Säkerställa beställarkompetens och kvalitetskravställen på annan leverantör av lönetjänster.	2015-01
	Ta fram tydliga och effektiva processer som möjliggör alternativ drift av lönehanteringen.	2015-02

ÅTGÄRDER FÖR ATT REDUCERA RISKER

Risk	Åtgärd för att reducera risken	Åtgärden klar
Att vi inte är tillräckligt väl rustade för de mest utagerande ungdomarna eller klienterna.	Införa kompetensportal.	2015-12
Att fastställda riktlinjer och rutiner inom arbetsmiljöområdet inte följs i verksamheten.	Erbjuda alla SiS chefer arbetsmiljöutbildning.	2015-12
	Erbjuda alla SiS chefer utbildning i incidentrapporteringssystemet.	2015-08
	Färdigställa arbetsmiljöhandbok och införa denna.	2015-03

Resultatkontrakt

IT-avdelningen

BESKRIVNING AV UPPDRAG

IT-avdelningen ansvarar för myndighetens strategiska och operativa IT-verksamhet. Avdelningen ansvarar för utveckling, löpande drift och support av SiS tekniska plattform och av klientplattformen.

BUDGET (tkr)

	HK	Gemensamt
Intäkter av avgifter m.m.		
Interna vårdintäkter		
Totala intäkter	0	0
Personalkostnader	12 136	
Övriga driftskostnader	3 690	44 924
Totala kostnader	15 826	44 924
Investeringsram		4 000

AKTIVITETER FÖR ATT NÅ MÅL

Verksamhetsmål	Aktivitet	Aktiviteten klar
Medarbetare: Vi har en god och säker arbetsmiljö.	Fortsätta arbetet med informationssäkerhet och kontinuitetsplanering.	2015-12
	Modernisera SiS IT-arbetsplats genom att öka flexibiliteten och skapa större tydlighet.	2015-12
Aktiviteter utöver verksamhetsmålen.	Se över SiS förvaltningsorganisation och presentera ett förslag för hur förvaltningen ska ske i framtiden.	2015-12
	Ta fram en modell för hur IT-relaterade projekt ska drivas.	2015-12
	Tydliggöra kontaktytorna med verksamheten samt tydliggöra rollfördelningen mellan de lokala systemadministratörerna och IT-enheten.	2015-12

Resultatkontrakt

Avdelningskansli IT

BESKRIVNING AV UPPDRAG

IT-kansliet ansvarar för strategiskt IT-arbete, informationssäkerhet och stöd till verksamheten vad gäller förvaltning och utveckling av SiS verksamhetssystem.

BUDGET (tkr)

Intäkter av avgifter m.m.	
Interna vårdintäkter	
Totala intäkter	0
Personalkostnader	3 468
Övriga driftskostnader	445
Totala kostnader	3 913
Investeringsram	

AKTIVITETER FÖR ATT NÅ MÅL

Verksamhetsmål	Aktivitet	Aktiviteten klar
Medarbetare: Vi har en god och säker arbetsmiljö.	Fortsätta arbetet med informationssäkerhet och kontinuitetsplanering.	2015-12
Aktiviteter utöver verksamhetsmålen.	Se över SiS förvaltningsorganisation och presentera ett förslag för hur förvaltningen ska ske i framtiden.	2015-12
	Ta fram en modell för hur IT-relaterade projekt ska drivas.	2015-12

Resultatkontrakt

IT-enheten

BESKRIVNING AV UPPDRAG

IT-enheten ansvarar för och driver proaktivt utvecklingen av myndighetens tekniska plattform och infrastruktur. Enheten tillhandahåller en uppdaterad, funktionell och säker IT-arbetsplats samt ger användarstöd till SiS medarbetare.

BUDGET (tkr)

	HK	Gemensamt
Intäkter av avgifter m.m.		
Interna vårdintäkter		
Totala intäkter	0	0
Personalkostnader	8 669	
Övriga driftskostnader	3 245	44 924
Totala kostnader	11 914	44 924
Investeringsram		4 000

AKTIVITETER FÖR ATT NÅ MÅL

Verksamhetsmål	Aktivitet	Aktiviteten klar
Medarbetare: Vi har en god och säker arbetsmiljö.	Modernisera SiS IT-arbetsplats genom att öka flexibiliteten och skapa större tydlighet.	2015-12
Aktiviteter utöver verksamhetsmålen.	Tydliggöra kontaktytorna med verksamheten samt tydliggöra rollfördelningen mellan de lokala systemadministratörerna och IT-enheten.	2015-12

Resultatkontrakt

Juridiska avdelningen

BESKRIVNING AV UPPDRAG

Juridiska avdelningens uppgift är huvudsakligen att bistå med juridisk kompetens och kvalitetssäkring. Avdelningen företräder myndigheten i juridiska frågor och ansvarar för normering, utbildning, rådgivning och stöd till alla delar av myndigheten i juridiska frågor. Utöver detta ansvarar avdelningen även för frågor som rör arkiv och diarietföring.

BUDGET (tkr)

Intäkter av avgifter m.m.	
Interna vårdintäkter	
Totala intäkter	
Personalkostnader	8 683
Övriga driftskostnader	4 517
Totala kostnader	13 200
Investeringsram	

BUDGET FÖR AVDELNINGSKANSLIET JURIDIK (tkr)

Intäkter av avgifter m.m.	
Interna vårdintäkter	
Totala intäkter	
Personalkostnader	1 584
Övriga driftskostnader	65
Totala kostnader	1 649
Investeringsram	

Resultatkontrakt

AKTIVITETER FÖR ATT NÅ MÅL

Verksamhetsmål	Aktivitet	Aktiviteten klar
Uppdrag: Institutionernas utformning och kompetens svarar mot uppdraget.	Omarbeta Riktlinjer/Juridik SiS skolverksamhet och anpassa dem till de krav som gäller för SiS skolverksamhet enligt skollagen och de krav som Skolinspektionens tillsyn kommer att medföra.	2015-12
Arbetsätt: Vi har ett etiskt förhållningssätt i vårt bemötande och vi arbetar rättssäkert.	Implementera och vidareutveckla webb utbildningen så att utbildningen innehåller avsnitt för samtliga särskilda befogenheter.	2015-12
	Implementera Riktlinjer/Juridik Frihetsberövande utan lagstöd genom utbildningsinsatser.	2015-12
	Se över och komplettera Riktlinjer/Juridik LVU, Riktlinjer/Juridik LVM och Riktlinjer/Juridik Sluten ungdomsvård, bl.a. vad avser ensamkommande barn.	2015-12

Resultatkontrakt

Juridikenheten

BESKRIVNING AV UPPDRAG

Juridikenhetens uppgift är huvudsakligen att bistå med juridisk kompetens och kvalitetssäkring. Enheten företräder myndigheten i juridiska frågor och ansvarar för normering, utbildning, rådgivning och stöd till alla delar av myndigheten i juridiska frågor. Utöver detta ansvarar enheten även för frågor som rör arkiv och diarieföring.

BUDGET (tkr)

Intäkter av avgifter m.m.	
Interna vårdintäkter	
Totala intäkter	0
Personalkostnader	7 099
Övriga driftskostnader	4 452
Totala kostnader	11 551
Investeringsram	

AKTIVITETER FÖR ATT NÅ MÅL

Verksamhetsmål	Aktivitet	Aktiviteten klar
Uppdrag: Institutionernas utformning och kompetens svarar mot uppdraget.	Omarbeta Riktlinjer/Juridik SiS skolverksamhet och anpassa dem till de krav som gäller för SiS skolverksamhet enligt skollagen och de krav som Skolinspektionens tillsyn kommer att medföra.	2015-12
Arbetsätt: Vi har ett etiskt förhållningssätt i vårt bemötande och vi arbetar rättssäkert.	Implementera och vidareutveckla webbutbildningen så att utbildningen innehåller avsnitt för samtliga särskilda befogenheter.	2015-12
	Implementera Riktlinjer/Juridik Frihetsberövande utan lagstöd genom utbildningsinsatser.	2015-12
	Se över och komplettera Riktlinjer/Juridik LVU, Riktlinjer/Juridik LVM och Riktlinjer/Juridik Sluten ungdomsvård, bl.a. vad avser ensamkommande barn.	2015-12

SiS strategiska områden och verksamhetsmål

Strategiska områden			
UPPDRAG Rätt rustade	ARBETSSÄTT Kunskapsbaserat och rättssäkert	MEDARBETARE Trygg arbetsmiljö och rätt kompetens	RESULTAT Tydlighet och effektivitet
Verksamhetsmål			
Institutionernas utformning och kompetens svarar mot uppdraget.	Alla ungdomar och klienter får kunskapsbaserad vård och behandling utifrån SiS riktlinjer och sina behov.	Vi har en god och säker arbetsmiljö.	Vi har en effektiv uppföljning och redovisning.
Verksamheten är utformad för hög flexibilitet med bibehållen kvalitet.	Vi har ett etiskt förhållningssätt i vårt bemötande och vi arbetar rättssäkert.	Vi har arbetstider som främjar såväl medarbetare, arbetsmiljö och god vård och behandling.	
Vi kan anvisa lämplig plats omedelbart.	Vi har en god balans mellan kunskapsbaserade metoder, strukturerade insatser, skola och övrig tid.	Vår kompetensförsörjning utvecklar såväl medarbetare som verksamhet.	
	LVM-vården har färre oplanerade överflyttningar och minskad förekomst av droger.	Sjukfrånvaron är lägre än 2014.	

Prioriterade myndighetsgemensamma nyckeltal

Gemensamma

Nedanstående nyckeltal är gemensamma för ungdoms- och missbruksvården:

- Täckningsgrad inskrivningsintervju
- Täckningsgrad utskrivningsintervju inklusive personaldelen
- Delgivna beslut
- Avskiljningar
- Vård i enskildhet
- Sjuktal

Verksamhetsspecifika

Övriga prioriterade verksamhetsspecifika nyckeltal:

- Behandlingsplaner inom ungdomsvården
- SiS utredning LVM
- Vård enligt 27§ LVM

Ungdomens upplevelse

Dessa nyckeltal mäter flickor och pojkars upplevelse av vård- och behandling:

- Trygghet
- Rättssäkerhet
- Varit med i planering av behandling
- Fått hjälp med problem

Klientens upplevelse

Dessa nyckeltal mäter kvinnor och mäns upplevelse av vård och behandling:

- Trygghet
- Bemötande vid ankomst
- Rättssäkerhet
- Stöd av personal

Vårddygnssavgifter

Vårdavgifter ungdomsvård	Avgift 2015	Avgift 2014
Akutverksamhet 3 § LVU, öppen avd	4 600	4 500
Akutverksamhet kat 1, öppen avd	7 300	7 300
Akutverksamhet kat 2, öppen avd	10 600	10 800
Akutverksamhet kat 3, öppen avd	individuellt, > 10 600	individuellt, > 10 800
Akutverksamhet, låsbar avd	5 200	5 000
Akutvård kat 1 låsbar avd	7 900	7 800
Akutverksamhet kat 2, låsbar avd	11 200	11 300
Akutverksamhet kat 3, låsbar avd	individuellt, > 11 200	individuellt, > 11 300
Utredningsverksamhet 3 § LVU, öppen avd	5 100	5 000
Utredningsverksamhet kat 1, öppen avd	7 800	7 800
Utredningsverksamhet kat 2, öppen avd	11 100	11 300
Utredningsverksamhet kat 3, öppen avd	individuellt, > 11 100	individuellt, > 11 300
Utredningsverksamhet, låsbar avd	5 500	5 400
Utredningsverksamhet kat 1, låsbar avd	8 200	8 200
Utredningsverksamhet kat 2, låsbar avd	11 500	11 700
Utredningsverksamhet kat 3, låsbar avd	individuellt, > 11 500	individuellt, > 11 700
Behandlingsverksamhet 3 § LVU, öppen avd	4 000	3 900
Behandlingsverksamhet 3 § LVU, öppen utslussningsavd	4 000	-
Behandlingsverksamhet kat 1, öppen avd	6 700	6 700
Behandlingsverksamhet kat 2, öppen avd	10 000	10 200
Behandlingsverksamhet kat 3, öppen avd	individuellt, > 10 000	individuellt, > 10 200
Behandlingsverksamhet, låsbar avd	4 900	4 800
Behandlingsverksamhet MultifunC, låsbar avd	4 900	4 800
Behandlingsverksamhet kat 1, låsbar avd	7 600	7 600
Behandlingsverksamhet kat 2, låsbar avd	10 900	11 100
Behandlingsverksamhet kat 3, låsbar avd	individuellt, > 10 900	individuellt, > 11 100
Akutverksamhet 2 § LVU, öppen avd	4 600	4 500
Akutverksamhet SoL, öppen avd	4 600	4 500
Utredningsverksamhet 2 § LVU, öppen avd	5 100	5 000
Utredningsverksamhet SoL, öppen avd	5 100	5 000
Behandlingsverksamhet 2 § LVU, öppen avd	4 000	3 900
Behandlingsverksamhet SoL, öppen avd	4 000	3 900
Eftervård LVU	full kostnadstäckning	full kostnadstäckning
Eftervård MultifunC	1 800	2 000
Övrig vård LVU	full kostnadstäckning	full kostnadstäckning

Vårdavgifter missbruksvård	Avgift 2015	Avgift 2014
Akutverksamhet, vård m stöd av 13 § LVM, öppen avd	4 100	4 100
Akutverksamhet kat 1, öppen avd	4 100	4 600
Akutverksamhet kat 2, öppen avd	individuell, > 4 100	individuell, > 4 600
Akutverksamhet, vård m stöd av 13 § LVM, låsbar avd	4 100	4 100
Avg vid direktinskr vård m stöd av §4 LVM utan föreg abstinensbeh, låsbar avd	4 100	4 100
Akutverksamhet kat 1, låsbar avd	4 100	4 600
Akutverksamhet kat 2, låsbar avd	individuell, > 4 100	individuell, > 4 600
Behandlingsverksamhet, vård med stöd av 4 § LVM, öppen avd	3 600	3 450
Behandlingsverksamhet, vård m stöd av 4 § LVM kat 1, öppen avd	3 600	3 950
Behandlingsverksamhet, vård m stöd av 4 § LVM kat 2, öppen avd	individuell, > 3 600	individuell, > 3 950
Behandlingsverksamhet, vård med stöd av 4 § LVM, låsbar avd	3 600	3 450
Behandlingsverksamhet, vård med stöd av 4 § LVM kat 1, låsbar avd	3 600	3 950
Behandlingsverksamhet, vård m stöd av 4 § LVM kat 2, låsbar avd	individuell, > 3 600	individuell, > 3 950
Akutverksamhet med stöd av SoL, öppen avd	3 600	3 450
Behandlingsverksamhet med stöd av SoL, öppen avd	3 600	3 450
Vård m stöd av 11 kap. 3§ fängelselagen, öppen avd	3 600	3 450
Vård m stöd av 27§ LVM	670	670

Beslutade FoU-och forskningsprojekt

INTERNA FOU-PROJEKT, UTVECKLING

Sökande	Beskrivning	Beslutat belopp (kr)
SiS HK Forsknings- och utvecklingsenheten	Användning av metoder i arbete med ungdomar med antisocial problematik i institutionsmiljö – en kunskapsöversikt.	750 000
SiS HK Forsknings- och utvecklingsenheten	Modell för kontinuerlig registerbaserad uppföljning av SiS ungdomsvård.	600 000
SiS HK Forsknings- och utvecklingsenheten	Kunskapsöversikt om institutionsvård av ungdomar med antisocial problematik.	200 000
SiS ungdomshem Långanäs	Multidimensional Treatment foster care, MTFC, SiS ungdomshem Långanäs & SiS ungdomshem Nereby.	600 000
SiS ungdomshem Fagared	Drogfrihet.	200 000
SiS HK Forsknings- och utvecklingsenheten	MultifunC.	1 050 000
SiS ungdomsvård norr	Kunskapsbaserad dygnet-runt-vård (24/7) med fokus på utbildning/introduktion (nya inst.), implementering (pilotinst.) och utvecklandet av ett utbildningskoncept.	400 000
SiS HK Forsknings- och utvecklingsenheten	Förstärkning av SiS familjearbete.	400 000
SiS HK Forsknings- och utvecklingsenheten	ART inom SiS.	1 200 000
SiS HK Forsknings- och utvecklingsenheten	Kunskapsutveckling inför och planering av införande av strukturerad risk- och behovsbedömning inom LVM-vården.	400 000
SiS LVM-hem Renforsen	Implementering av Dialektisk beteendeterapi på SiS LVM-hem Renforsen, kvinnliga avdelningen.	200 000
SiS HK Vård- och behandlingsenheten	Hälso- och sjukvårdskonferens 2015.	150 000
SiS HK Forsknings- och utvecklingsenheten	Strukturerade risk- och behovsbedömningsinstrument.	500 000
SiS HK Forsknings- och utvecklingsenheten	Stöd vid implementering av riktlinjer för SiS tjänster.	250 000
Generaldirektörens kansli	Etik och bemötande 2015, en del av det strategiska arbetet inom SiS.	300 000
SiS HK Forsknings- och utvecklingsenheten	Kompetensförsörjningsplanering inom SiS – fokus validering.	3 300 000
SiS HK Forsknings- och utvecklingsenheten	Implementering av MI.	3 500 000
Totalt utvecklingsprojekt		14 000 000

INTERNA FOU-PROJEKT, UTBILDNING

Sökande	Beskrivning	Beslutat belopp (kr)
SiS ungdomshem Rebecka	Lågaffektivt bemötande.	110 000
SiS HK Forsknings- och utvecklingsenheten	Utbildning för institutionspersonal i Återfallsprevention.	550 000
SiS HK Forsknings- och utvecklingsenheten	Orienteringsutbildningar i KBT.	750 000
SiS HK Forsknings- och utvecklingsenheten	Spetsutbildning i behandlingsarbete.	350 000
SiS HK Forsknings- och utvecklingsenheten	Översikt kurs i psykiatri.	250 000
SiS HK Forsknings- och utvecklingsenheten	Kurs i beroendetillstånd, 12 hp, uppdragsutbildning samt orienteringskurs Beroendelära.	420 000
SiS HK Forsknings- och utvecklingsenheten	Kompetensutveckling för psykologer.	100 000
SiS HK Vård- och behandlingsenheten	Årlig lärarfortbildning.	400 000
SiS HK Vård- och behandlingsenheten	Skolkonferens.	70 000
SiS HK Forsknings- och utvecklingsenheten	Baskurs nya medarbetare.	1 000 000
Totalt utbildningsprojekt		4 000 000

EXTERNA FORSKNINGSPROJEKT, FORTSÄTTNINGSPROJEKT

Sökande	Titel	Beslutat belopp (kr)
Lars Forsberg, Karolinska institutet	Kostnadseffektivt lärande av motiverande samtal (MI) och kvalitetssäkring av samtalen	750 000
Tatja Hirvikoski, Karolinska institutet	Behandling och långtidsuppföljning av vuxna med ADHD som vårdas inom LVM-vård	500 000
Lars Kjellin, Örebro läns landsting	Hanteringen av hot och våld inom tvångsvården av unga – Etik, bemötande och säkerhet	800 000
Ingrid Rystedt, Karlstad universitet	Psykiatrisk samsjuklighet inom LVM-vården: Ökad kunskap för ett främjat och integrerat omhändertagande på individ- och systemnivå	1 100 000
Jerzy Sarnecki, Stockholms universitet	Före och efter ungdomshemmet. Livsförlopp hos personer för vilka sökt plats på ungdomshem i Stockholm åren 1990–1995 samt deras anhöriga	500 000
Michael Tärnfalk, Stockholms universitet	Barnets bästa när barn begått allvarliga brott.	500 000
Bo Vinnerljung, Stockholms universitet	Hälsokontroll för skolpliktiga SiS-ungdomar	1 100 000
David Wästerfors, Lunds universitet	Väldets förgrund och bakgrund. Sekventiella och institutionella perspektiv på våldsfall i ungdomsvård	550 000
Totalt forskningsprojekt, fortsättning		5 800 000

EXTERNA FORSKNINGSPROJEKT, NYA PROJEKT

Sökande	Titel	Beslutat belopp (kr)
Magnus Israelsson, Mittuniversitetet, Östersund	Systematisk internationell översikt av resultat/utfall efter vård/ behandlingsinsatser, givet i enlighet med lagar om tvångsvård, av vuxna personer med missbruks- eller beroendeproblem.	650 000
Lina Ponnert, Lunds universitet	Akutavdelningar på särskilda ungdomshem. En studie av akutpraktiken ur personalens, de ungas och socialtjänstens perspektiv.	475 000
Totalt forskningsprojekt, nya		1 125 000



Statens institutionsstyrelse, SiS
Box 30224, 104 25 Stockholm
Telefon vx: 010-453 40 00
Telefax: 010-453 40 50
Besöksadress: Lindhagensgatan 126
www.stat-inst.se